

Приложение № 1
к правилам землепользования и застройки
Пчелиновского сельского поселения
Бобровского муниципального района
Воронежской области

СВЕДЕНИЯ О ГРАНИЦАХ ТЕРРИТОРИАЛЬНЫХ ЗОН,
СОДЕРЖАЩИЕ ГРАФИЧЕСКОЕ ОПИСАНИЕ МЕСТОПОЛОЖЕНИЯ
ГРАНИЦ ТЕРРИТОРИАЛЬНЫХ ЗОН, ПЕРЕЧЕНЬ КООРДИНАТ
ХАРАКТЕРНЫХ ТОЧЕК ГРАНИЦ ТЕРРИТОРИАЛЬНЫХ ЗОН
СЕЛА ПЧЕЛИНОВКА

ОПИСАНИЕ МЕСТОПОЛОЖЕНИЯ ГРАНИЦ

Зона застройки индивидуальными жилыми домами села Пчелиновка – Ж1/1

(наименование объекта, местоположение границ которого описано
(далее - объект)

Раздел 1

Сведения об объекте		
№ п/п	Характеристики объекта	Описание характеристик
1	2	3
1	Местоположение объекта	Воронежская область, Бобровский муниципальный район, Пчелиновское сельское поселение, село Пчелиновка
2	Площадь объекта \pm величина погрешности определения площади ($P \pm \Delta P$)	1731300 \pm 4605 м ²
3	Иные характеристики объекта	-

Раздел 2

Сведения о местоположении границ объекта					
1. Система координат: МСК - 36, зона 2					
2. Сведения о характерных точках границ объекта					
Обозначение характерных точек границ	Координаты, м		Метод определения координат характерной точки	Средняя квадратическая погрешность положения характерной точки (Mt), м	Описание обозначения точки на местности (при наличии)
	X	Y			
1	2	3	4	5	6
1	435239.52	2144792.91	Картометрический	1.00	-
2	435201.21	2144917.50	Картометрический	1.00	-
3	435140.26	2145033.57	Картометрический	1.00	-
4	434949.37	2145049.85	Картометрический	1.00	-
5	434860.92	2145097.56	Картометрический	1.00	-
6	434787.06	2145245.75	Картометрический	1.00	-
7	434791.67	2145358.87	Картометрический	1.00	-
8	434865.11	2145491.46	Картометрический	1.00	-
9	434861.75	2145527.87	Картометрический	1.00	-
10	434808.57	2145461.21	Картометрический	1.00	-
11	434753.16	2145455.61	Картометрический	1.00	-
12	434677.94	2145567.11	Картометрический	1.00	-
13	434647.16	2145645.53	Картометрический	1.00	-
14	434657.63	2145762.79	Картометрический	1.00	-
15	434736.96	2145886.72	Картометрический	1.00	-
16	434575.02	2146014.26	Картометрический	1.00	-
17	434534.34	2146176.25	Картометрический	1.00	-
18	434306.84	2146296.22	Аналитический	0.10	-
19	434313.64	2146320.38	Аналитический	0.10	-
20	434261.73	2146324.06	Картометрический	1.00	-
21	434181.28	2146301.88	Картометрический	1.00	-
22	434154.98	2146301.29	Картометрический	1.00	-
23	434120.55	2146298.58	Картометрический	1.00	-
24	434089.79	2146300.39	Картометрический	1.00	-
25	434049.92	2146307.64	Картометрический	1.00	-
26	433999.48	2146306.44	Картометрический	1.00	-
27	433947.84	2146320.33	Картометрический	1.00	-
28	433823.97	2146351.68	Картометрический	1.00	-
29	433690.21	2146386.33	Картометрический	1.00	-
30	433620.39	2146407.03	Картометрический	1.00	-
31	433538.57	2146414.74	Картометрический	1.00	-
32	433482.34	2146427.73	Картометрический	1.00	-
33	433424.25	2146479.63	Картометрический	1.00	-
34	433393.62	2146502.35	Картометрический	1.00	-
35	433323.10	2146557.18	Картометрический	1.00	-

1	2	3	4	5	6
36	433285.80	2146479.27	Картометрический	1.00	-
37	433281.87	2146471.07	Картометрический	1.00	-
38	433270.25	2146453.98	Картометрический	1.00	-
39	433212.13	2146449.02	Картометрический	1.00	-
40	433190.32	2146359.76	Картометрический	1.00	-
41	433192.21	2146261.48	Картометрический	1.00	-
42	433224.44	2146084.76	Картометрический	1.00	-
43	433259.07	2145999.59	Картометрический	1.00	-
44	433303.61	2145933.20	Картометрический	1.00	-
45	433457.81	2145807.99	Картометрический	1.00	-
46	433558.08	2145724.25	Картометрический	1.00	-
47	433565.88	2145718.87	Картометрический	1.00	-
48	433621.15	2145679.71	Картометрический	1.00	-
49	433701.87	2145720.97	Картометрический	1.00	-
50	433728.05	2145750.92	Картометрический	1.00	-
51	433742.79	2145805.87	Картометрический	1.00	-
52	433758.85	2145863.79	Картометрический	1.00	-
53	433764.90	2145869.64	Картометрический	1.00	-
54	433774.82	2145869.82	Картометрический	1.00	-
55	433805.58	2145940.00	Картометрический	1.00	-
56	433823.35	2145991.01	Картометрический	1.00	-
57	433877.65	2145983.33	Картометрический	1.00	-
58	433932.02	2145967.55	Картометрический	1.00	-
59	433965.31	2145954.42	Картометрический	1.00	-
60	433970.82	2145951.71	Картометрический	1.00	-
61	433966.34	2145938.41	Картометрический	1.00	-
62	433951.50	2145899.92	Картометрический	1.00	-
63	433941.55	2145873.22	Картометрический	1.00	-
64	433926.53	2145823.54	Картометрический	1.00	-
65	433923.05	2145812.74	Картометрический	1.00	-
66	433907.58	2145816.71	Картометрический	1.00	-
67	433873.50	2145828.54	Картометрический	1.00	-
68	433855.64	2145836.18	Картометрический	1.00	-
69	433839.60	2145842.75	Картометрический	1.00	-
70	433820.67	2145779.57	Картометрический	1.00	-
71	433852.83	2145763.55	Картометрический	1.00	-
72	433856.36	2145747.20	Картометрический	1.00	-
73	433900.23	2145740.52	Картометрический	1.00	-
74	433886.45	2145679.30	Картометрический	1.00	-
75	433867.32	2145580.18	Картометрический	1.00	-
76	433858.24	2145533.12	Картометрический	1.00	-
77	433824.02	2145529.93	Аналитический	0.10	-
78	433815.65	2145530.65	Аналитический	0.10	-
79	433790.65	2145529.52	Аналитический	0.10	-
80	433775.35	2145528.04	Аналитический	0.10	-
81	433743.19	2145523.22	Аналитический	0.10	-
82	433732.10	2145522.26	Картометрический	1.00	-
83	433735.55	2145480.55	Картометрический	1.00	-

1	2	3	4	5	6
84	433738.54	2145447.94	Картометрический	1.00	-
85	433742.67	2145419.44	Картометрический	1.00	-
86	433747.60	2145386.98	Картометрический	1.00	-
87	433751.67	2145359.43	Картометрический	1.00	-
88	433756.92	2145329.43	Картометрический	1.00	-
89	433762.18	2145293.05	Картометрический	1.00	-
90	433774.00	2145246.15	Картометрический	1.00	-
91	433777.55	2145236.80	Картометрический	1.00	-
92	433781.92	2145231.56	Картометрический	1.00	-
93	433793.87	2145231.13	Картометрический	1.00	-
94	433794.29	2145229.69	Картометрический	1.00	-
95	433795.95	2145223.69	Картометрический	1.00	-
96	433796.37	2145222.25	Картометрический	1.00	-
97	433901.32	2145230.51	Картометрический	1.00	-
98	433917.25	2145294.04	Картометрический	1.00	-
99	433941.86	2145321.00	Картометрический	1.00	-
100	433964.07	2145349.10	Картометрический	1.00	-
101	433970.83	2145360.81	Картометрический	1.00	-
102	434057.32	2145445.88	Картометрический	1.00	-
103	434069.09	2145481.17	Картометрический	1.00	-
104	434058.23	2145546.33	Картометрический	1.00	-
105	434198.49	2145550.85	Картометрический	1.00	-
106	434193.96	2145635.91	Картометрический	1.00	-
107	434330.15	2145630.10	Картометрический	1.00	-
108	434404.81	2145650.39	Картометрический	1.00	-
109	434553.95	2145435.40	Аналитический	0.10	-
110	434558.64	2145406.97	Картометрический	1.00	-
111	434309.79	2145300.19	Картометрический	1.00	-
112	434304.54	2145370.95	Картометрический	1.00	-
113	434284.64	2145432.13	Картометрический	1.00	-
114	434229.98	2145418.73	Картометрический	1.00	-
115	434213.69	2145449.86	Картометрический	1.00	-
116	434123.38	2145423.26	Картометрический	1.00	-
117	434139.67	2145204.27	Картометрический	1.00	-
118	434195.49	2144947.94	Картометрический	1.00	-
119	434343.20	2144657.22	Картометрический	1.00	-
120	434094.96	2144552.04	Картометрический	1.00	-
121	434143.03	2144433.20	Картометрический	1.00	-
122	434204.72	2144436.02	Картометрический	1.00	-
123	434410.49	2144524.77	Картометрический	1.00	-
124	434562.26	2144590.74	Картометрический	1.00	-
125	434827.35	2144707.26	Картометрический	1.00	-
126	434855.87	2144721.17	Картометрический	1.00	-
127	434847.46	2144739.81	Картометрический	1.00	-
128	434988.33	2144789.78	Картометрический	1.00	-
1	435239.52	2144792.91	Картометрический	1.00	-
129	433761.62	2145237.40	Картометрический	1.00	-

1	2	3	4	5	6
130	433763.47	2145240.46	Картометрический	1.00	-
131	433760.00	2145250.54	Картометрический	1.00	-
132	433753.12	2145280.68	Картометрический	1.00	-
133	433744.06	2145329.57	Картометрический	1.00	-
134	433738.19	2145361.29	Картометрический	1.00	-
135	433730.48	2145419.32	Картометрический	1.00	-
136	433727.67	2145445.30	Картометрический	1.00	-
137	433723.93	2145476.43	Картометрический	1.00	-
138	433718.30	2145532.30	Картометрический	1.00	-
139	433715.81	2145557.89	Картометрический	1.00	-
140	433650.11	2145555.56	Картометрический	1.00	-
141	433636.36	2145471.58	Картометрический	1.00	-
142	433597.66	2145404.37	Картометрический	1.00	-
143	433579.53	2145380.00	Картометрический	1.00	-
144	433566.51	2145398.05	Картометрический	1.00	-
145	433565.41	2145434.30	Картометрический	1.00	-
146	433563.60	2145465.79	Картометрический	1.00	-
147	433531.75	2145502.71	Картометрический	1.00	-
148	433523.12	2145528.55	Картометрический	1.00	-
149	433525.94	2145548.69	Картометрический	1.00	-
150	433525.23	2145616.91	Картометрический	1.00	-
151	433520.89	2145698.53	Картометрический	1.00	-
152	433425.62	2145679.25	Картометрический	1.00	-
153	433367.67	2145671.41	Картометрический	1.00	-
154	433351.05	2145674.46	Картометрический	1.00	-
155	433387.04	2145461.35	Картометрический	1.00	-
156	433417.06	2145324.06	Картометрический	1.00	-
157	433507.86	2145342.72	Картометрический	1.00	-
158	433585.68	2145356.11	Картометрический	1.00	-
159	433636.36	2145345.26	Картометрический	1.00	-
160	433683.05	2145310.51	Картометрический	1.00	-
161	433725.22	2145254.94	Картометрический	1.00	-
162	433754.95	2145238.86	Картометрический	1.00	-
129	433761.62	2145237.40	Картометрический	1.00	-

3. Сведения о характерных точках части (частей) границы объекта

Обозначение характерных точек части границы	Координаты, м		Метод определения координат характерной точки	Средняя квадратическая погрешность положения характерной точки (Mt), м	Описание обозначения точки на местности (при наличии)
	X	Y			
1	2	3	4	5	6
Часть №					
-	-	-	-	-	-



Масштаб 1:5000

Используемые условные знаки и обозначения:

- границы территориальной зоны
- характеристика точки границ территориальной зоны

ОПИСАНИЕ МЕСТОПОЛОЖЕНИЯ ГРАНИЦ

Общественно-деловая зона села Пчелиновка – ОД/1

(наименование объекта, местоположение границ которого описано
(далее - объект)

Раздел 1

Сведения об объекте		
№ п/п	Характеристики объекта	Описание характеристик
1	2	3
1	Местоположение объекта	Воронежская область, Бобровский муниципальный район, Пчелиновское сельское поселение, село Пчелиновка
2	Площадь объекта \pm величина погрешности определения площади ($P \pm \text{Дельта } P$)	31335 \pm 620 м ²
3	Иные характеристики объекта	-

Раздел 2

Сведения о местоположении границ объекта					
1. Система координат: МСК - 36, зона 2					
2. Сведения о характерных точках границ объекта					
Обозначение характерных точек границ	Координаты, м		Метод определения координат характерной точки	Средняя квадратическая погрешность положения характерной точки (Mt), м	Описание обозначения точки на местности (при наличии)
	X	Y			
1	2	3	4	5	6
1	433923.05	2145812.74	Картометрический	1.00	-
2	433926.53	2145823.54	Картометрический	1.00	-
3	433941.55	2145873.22	Картометрический	1.00	-
4	433951.50	2145899.92	Картометрический	1.00	-
5	433966.34	2145938.41	Картометрический	1.00	-
6	433970.82	2145951.71	Картометрический	1.00	-
7	433965.31	2145954.42	Картометрический	1.00	-
8	433932.02	2145967.55	Картометрический	1.00	-
9	433877.65	2145983.33	Картометрический	1.00	-
10	433823.35	2145991.01	Картометрический	1.00	-
11	433805.58	2145940.00	Картометрический	1.00	-
12	433774.82	2145869.82	Картометрический	1.00	-
13	433801.47	2145860.31	Картометрический	1.00	-
14	433802.30	2145854.07	Картометрический	1.00	-
15	433799.23	2145841.85	Картометрический	1.00	-
16	433757.20	2145802.54	Картометрический	1.00	-
17	433741.55	2145745.30	Картометрический	1.00	-
18	433763.66	2145745.77	Картометрический	1.00	-
19	433854.43	2145727.00	Картометрический	1.00	-
20	433856.36	2145747.20	Картометрический	1.00	-
21	433852.83	2145763.55	Картометрический	1.00	-
22	433820.67	2145779.57	Картометрический	1.00	-
23	433839.60	2145842.75	Картометрический	1.00	-
24	433855.64	2145836.18	Картометрический	1.00	-
25	433873.50	2145828.54	Картометрический	1.00	-
26	433907.58	2145816.71	Картометрический	1.00	-
1	433923.05	2145812.74	Картометрический	1.00	-
27	433790.65	2145844.50	Картометрический	1.00	-
28	433790.94	2145849.66	Картометрический	1.00	-
29	433788.60	2145855.14	Картометрический	1.00	-
30	433767.87	2145858.93	Картометрический	1.00	-
31	433762.50	2145851.00	Картометрический	1.00	-
32	433755.82	2145829.95	Картометрический	1.00	-
33	433753.35	2145814.81	Картометрический	1.00	-

1	2	3	4	5	6
34	433762.79	2145820.78	Картометрический	1.00	-
27	433790.65	2145844.50	Картометрический	1.00	-
3. Сведения о характерных точках части (частей) границы объекта					
Обозначение характерных точек части границы	Координаты, м		Метод определения координат характерной точки	Средняя квадратическая погрешность положения характерной точки (Mt), м	Описание обозначения точки на местности (при наличии)
	X	Y			
1	2	3	4	5	6
Часть №					
-	-	-	-	-	-

План границ объекта

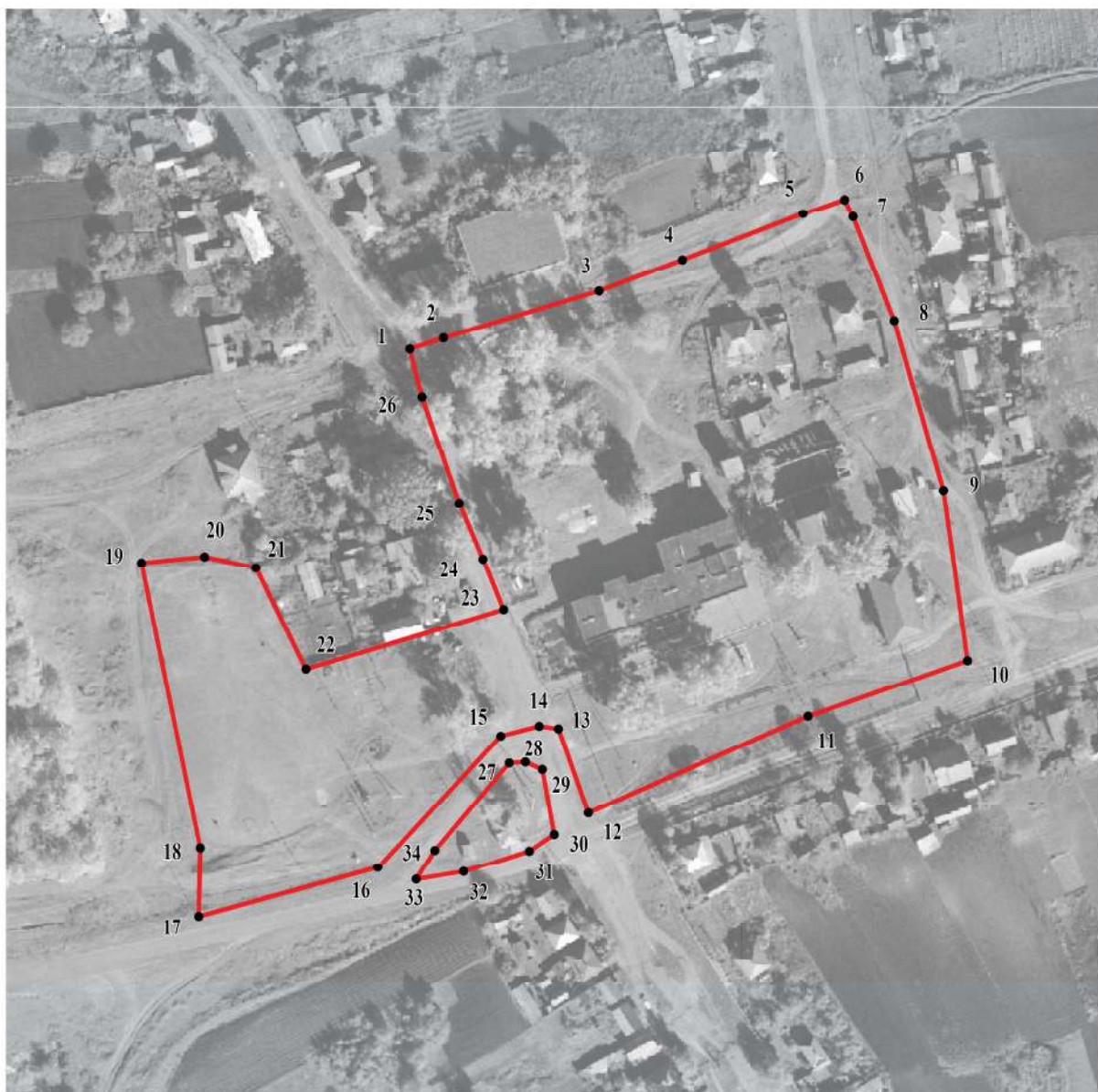

Масштаб 1:2000

Используемые условные знаки и обозначения:



границы территориальной зоны



характерная точка границ территориальной зоны

Руководитель БУВО «Нормативно-проектный центр»

Подпись Ю.В.Шалыгина Ю.В.Шалыгина Дата « 02 » августа 2021г.

Место для оттиска печати (при наличии) лица, составившего описание местоположения границ объекта



ОПИСАНИЕ МЕСТОПОЛОЖЕНИЯ ГРАНИЦ

Зона улиц, дорог, инженерной и транспортной инфраструктуры
села Пчелиновка – ИТ1/1

(наименование объекта, местоположение границ которого описано
(далее - объект)

Раздел 1

Сведения об объекте		
№ п/п	Характеристики объекта	Описание характеристик
1	2	3
1	Местоположение объекта	Воронежская область, Бобровский муниципальный район, Пчелиновское сельское поселение, село Пчелиновка
2	Площадь объекта \pm величина погрешности определения площади ($P \pm \Delta P$)	19664 \pm 491 м ²
3	Иные характеристики объекта	-

Раздел 2



Сведения о местоположении границ объекта					
1. Система координат: МСК - 36, зона 2					
2. Сведения о характерных точках границ объекта					
Обозначение характерных точек границ	Координаты, м		Метод определения координат характерной точки	Средняя квадратическая погрешность положения характерной точки (Mt), м	Описание обозначения точки на местности (при наличии)
	X	Y			
1	2	3	4	5	6
1	434143.03	2144433.20	Картометрический	1.00	-
2	434094.96	2144552.04	Картометрический	1.00	-
3	434018.95	2144739.94	Картометрический	1.00	-
4	433973.31	2144845.57	Картометрический	1.00	-
5	433964.92	2144865.33	Картометрический	1.00	-
6	433967.34	2144868.98	Картометрический	1.00	-
7	433979.57	2144876.29	Картометрический	1.00	-
8	433978.66	2144878.30	Картометрический	1.00	-
9	433976.84	2144881.85	Картометрический	1.00	-
10	433975.74	2144883.68	Картометрический	1.00	-
11	433963.66	2144878.31	Картометрический	1.00	-
12	433957.18	2144881.43	Картометрический	1.00	-
13	433948.25	2144899.27	Картометрический	1.00	-
14	433923.50	2144956.61	Картометрический	1.00	-
15	433891.69	2145021.70	Картометрический	1.00	-
16	433884.55	2145036.02	Картометрический	1.00	-
17	433877.79	2145048.99	Картометрический	1.00	-
18	433837.98	2145121.44	Картометрический	1.00	-
19	433813.76	2145166.43	Картометрический	1.00	-
20	433794.33	2145202.70	Картометрический	1.00	-
21	433786.72	2145216.90	Картометрический	1.00	-
22	433787.75	2145219.28	Картометрический	1.00	-
23	433796.37	2145222.25	Картометрический	1.00	-
24	433795.95	2145223.69	Картометрический	1.00	-
25	433794.29	2145229.69	Картометрический	1.00	-
26	433793.87	2145231.13	Картометрический	1.00	-
27	433781.92	2145231.56	Картометрический	1.00	-
28	433777.55	2145236.80	Картометрический	1.00	-
29	433774.00	2145246.15	Картометрический	1.00	-
30	433762.18	2145293.05	Картометрический	1.00	-
31	433756.92	2145329.43	Картометрический	1.00	-
32	433751.67	2145359.43	Картометрический	1.00	-
33	433747.60	2145386.98	Картометрический	1.00	-
34	433742.67	2145419.44	Картометрический	1.00	-
35	433738.54	2145447.94	Картометрический	1.00	-
36	433735.55	2145480.55	Картометрический	1.00	-
37	433732.10	2145522.26	Картометрический	1.00	-

1	2	3	4	5	6
38	433731.05	2145533.05	Картометрический	1.00	-
39	433726.17	2145603.55	Картометрический	1.00	-
40	433725.80	2145642.17	Картометрический	1.00	-
41	433727.67	2145678.92	Картометрический	1.00	-
42	433741.55	2145745.30	Картометрический	1.00	-
43	433757.20	2145802.54	Картометрический	1.00	-
44	433799.23	2145841.85	Картометрический	1.00	-
45	433802.30	2145854.07	Картометрический	1.00	-
46	433801.47	2145860.31	Картометрический	1.00	-
47	433774.82	2145869.82	Картометрический	1.00	-
48	433764.90	2145869.64	Картометрический	1.00	-
49	433758.85	2145863.79	Картометрический	1.00	-
50	433742.79	2145805.87	Картометрический	1.00	-
51	433728.05	2145750.92	Картометрический	1.00	-
52	433720.18	2145713.04	Картометрический	1.00	-
53	433713.80	2145678.18	Картометрический	1.00	-
54	433712.68	2145643.30	Картометрический	1.00	-
55	433712.30	2145614.42	Картометрический	1.00	-
56	433714.18	2145577.30	Картометрический	1.00	-
57	433715.81	2145557.89	Картометрический	1.00	-
58	433718.30	2145532.30	Картометрический	1.00	-
59	433723.93	2145476.43	Картометрический	1.00	-
60	433727.67	2145445.30	Картометрический	1.00	-
61	433730.48	2145419.32	Картометрический	1.00	-
62	433738.19	2145361.29	Картометрический	1.00	-
63	433744.06	2145329.57	Картометрический	1.00	-
64	433753.12	2145280.68	Картометрический	1.00	-
65	433760.00	2145250.54	Картометрический	1.00	-
66	433763.47	2145240.46	Картометрический	1.00	-
67	433761.62	2145237.40	Картометрический	1.00	-
68	433754.95	2145238.86	Картометрический	1.00	-
69	433754.95	2145235.86	Картометрический	1.00	-
70	433755.26	2145230.21	Картометрический	1.00	-
71	433755.26	2145226.11	Картометрический	1.00	-
72	433773.20	2145211.37	Картометрический	1.00	-
73	433780.26	2145196.64	Картометрический	1.00	-
74	433801.88	2145155.98	Картометрический	1.00	-
75	433825.62	2145112.62	Картометрический	1.00	-
76	433829.86	2145102.10	Картометрический	1.00	-
77	433827.05	2145086.05	Картометрический	1.00	-
78	433835.42	2145078.28	Картометрический	1.00	-
79	433849.76	2145075.43	Картометрический	1.00	-
80	433879.93	2145010.30	Картометрический	1.00	-
81	433908.44	2144950.82	Картометрический	1.00	-
82	433929.06	2144905.67	Картометрический	1.00	-
83	433946.26	2144863.44	Картометрический	1.00	-
84	433956.35	2144838.66	Картометрический	1.00	-
85	433971.95	2144800.36	Картометрический	1.00	-

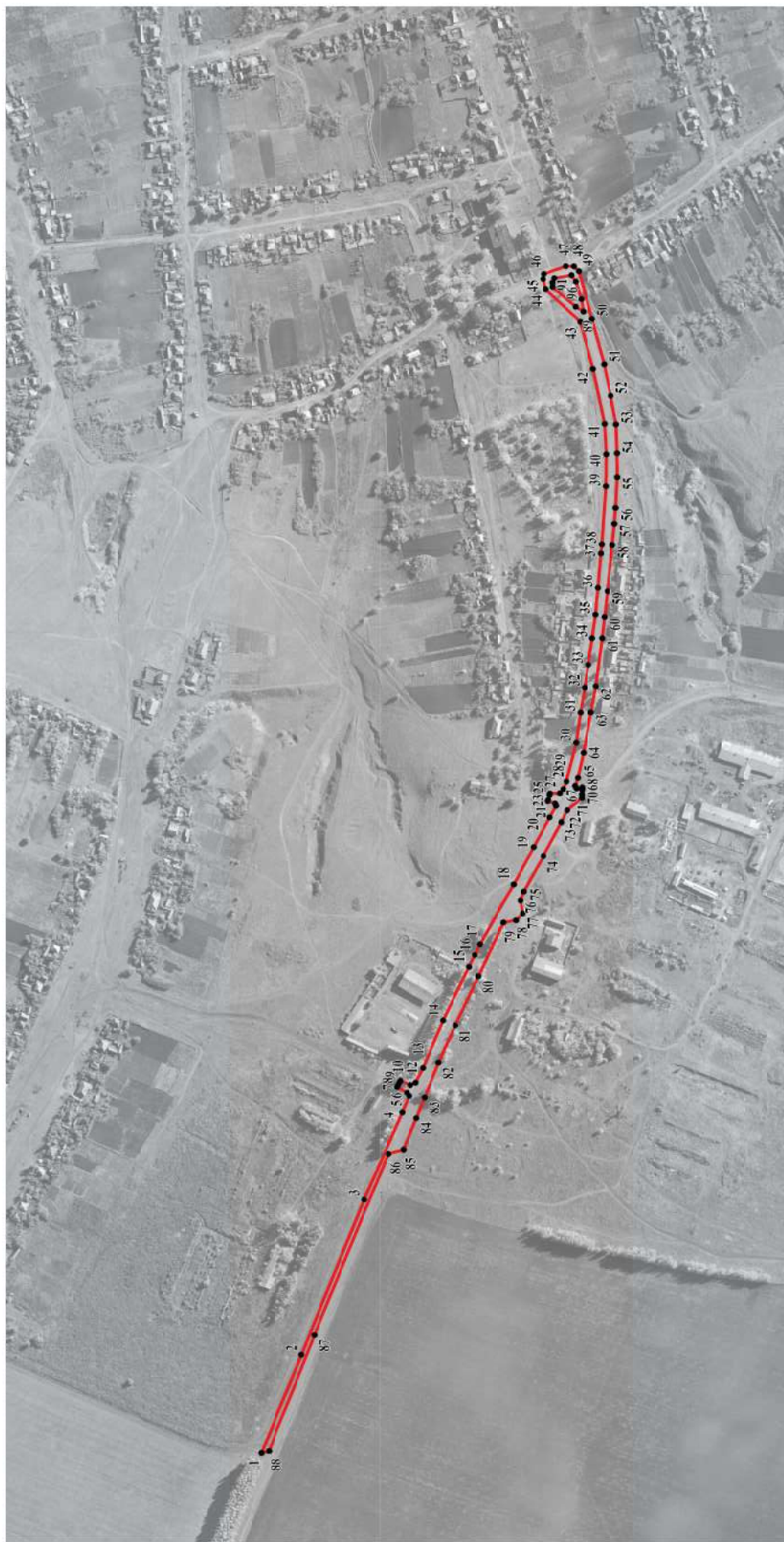
1	2	3	4	5	6
86	433990.14	2144795.13	Картометрический	1.00	-
87	434079.31	2144575.89	Картометрический	1.00	-
88	434134.44	2144435.67	Картометрический	1.00	-
1	434143.03	2144433.20	Картометрический	1.00	-
89	433753.35	2145814.81	Картометрический	1.00	-
90	433762.79	2145820.78	Картометрический	1.00	-
91	433790.65	2145844.50	Картометрический	1.00	-
92	433790.94	2145849.66	Картометрический	1.00	-
93	433788.60	2145855.14	Картометрический	1.00	-
94	433767.87	2145858.93	Картометрический	1.00	-
95	433762.50	2145851.00	Картометрический	1.00	-
96	433755.82	2145829.95	Картометрический	1.00	-
89	433753.35	2145814.81	Картометрический	1.00	-
3. Сведения о характерных точках части (частей) границы объекта					
Обозначение характерных точек части границы	Координаты, м		Метод определения координат характерной точки	Средняя квадратическая погрешность положения характерной точки (Mt), м	Описание обозначения точки на местности (при наличии)
	X	Y			
1	2	3	4	5	6
Часть №					
-	-	-	-	-	-



Используемые условные знаки и обозначения:

-  границы территориальной зоны
-  характерная точка границ территориальной зоны

Масштаб 1:5000



Руководитель БУВО «Нормативно-проектный центр»
 Подпись Ю.В.Шалыгина Дата « 02 » августа 2021г.
 Место для отписки проекта (при наличии) _____

ОПИСАНИЕ МЕСТОПОЛОЖЕНИЯ ГРАНИЦ

Зона сельскохозяйственного использования в границах населенного пункта
села Пчелиновка – СХ1/1

(наименование объекта, местоположение границ которого описано
(далее - объект)

Раздел 1

Сведения об объекте		
№ п/п	Характеристики объекта	Описание характеристик
1	2	3
1	Местоположение объекта	Воронежская область, Бобровский муниципальный район, Пчелиновское сельское поселение, село Пчелиновка
2	Площадь объекта \pm величина погрешности определения площади ($P \pm \text{Дельта } P$)	460668 \pm 2376 м ²
3	Иные характеристики объекта	-

Раздел 2

Сведения о местоположении границ объекта					
1. Система координат: МСК - 36, зона 2					
2. Сведения о характерных точках границ объекта					
Обозначение характерных точек границ	Координаты, м		Метод определения координат характерной точки	Средняя квадратическая погрешность положения характерной точки (Mt), м	Описание обозначения точки на местности (при наличии)
	X	Y			
1	2	3	4	5	6
1	435128.43	2145971.45	Картометрический	1.00	-
2	435163.76	2146063.91	Картометрический	1.00	-
3	435139.06	2146069.41	Картометрический	1.00	-
4	435116.55	2146058.92	Картометрический	1.00	-
5	435104.25	2146036.77	Картометрический	1.00	-
6	434985.11	2146037.71	Картометрический	1.00	-
7	434763.59	2146143.01	Картометрический	1.00	-
8	434678.55	2146178.61	Картометрический	1.00	-
9	434597.46	2146185.06	Картометрический	1.00	-
10	434565.98	2146219.57	Картометрический	1.00	-
11	434526.81	2146231.66	Картометрический	1.00	-
12	434446.57	2146256.79	Картометрический	1.00	-
13	434357.03	2146293.42	Картометрический	1.00	-
14	434313.64	2146320.38	Аналитический	0.10	-
15	434306.84	2146296.22	Аналитический	0.10	-
16	434534.34	2146176.25	Картометрический	1.00	-
17	434575.02	2146014.26	Картометрический	1.00	-
18	434736.96	2145886.72	Картометрический	1.00	-
19	434853.86	2145933.36	Картометрический	1.00	-
20	434916.56	2145970.56	Картометрический	1.00	-
21	435053.32	2145960.78	Картометрический	1.00	-
1	435128.43	2145971.45	Картометрический	1.00	-
22	434343.20	2144657.22	Картометрический	1.00	-
23	434195.49	2144947.94	Картометрический	1.00	-
24	434139.67	2145204.27	Картометрический	1.00	-
25	434123.38	2145423.26	Картометрический	1.00	-
26	434213.69	2145449.86	Картометрический	1.00	-
27	434229.98	2145418.73	Картометрический	1.00	-
28	434284.64	2145432.13	Картометрический	1.00	-
29	434304.54	2145370.95	Картометрический	1.00	-
30	434309.79	2145300.19	Картометрический	1.00	-
31	434558.64	2145406.97	Картометрический	1.00	-
32	434553.95	2145435.40	Картометрический	1.00	-
33	434404.81	2145650.39	Картометрический	1.00	-
34	434330.15	2145630.10	Картометрический	1.00	-
35	434193.96	2145635.91	Картометрический	1.00	-
36	434198.49	2145550.85	Картометрический	1.00	-

1	2	3	4	5	6
37	434058.23	2145546.33	Картометрический	1.00	-
38	434069.09	2145481.17	Картометрический	1.00	-
39	434057.32	2145445.88	Картометрический	1.00	-
40	433970.83	2145360.81	Картометрический	1.00	-
41	433964.07	2145349.10	Картометрический	1.00	-
42	433941.86	2145321.00	Картометрический	1.00	-
43	433917.25	2145294.04	Картометрический	1.00	-
44	433901.32	2145230.51	Картометрический	1.00	-
45	433796.37	2145222.25	Картометрический	1.00	-
46	433787.75	2145219.28	Картометрический	1.00	-
47	433786.72	2145216.90	Картометрический	1.00	-
48	433794.33	2145202.70	Картометрический	1.00	-
49	433813.76	2145166.43	Картометрический	1.00	-
50	433837.98	2145121.44	Картометрический	1.00	-
51	433877.79	2145048.99	Картометрический	1.00	-
52	433897.81	2145055.00	Картометрический	1.00	-
53	433922.37	2145061.91	Картометрический	1.00	-
54	433927.50	2145063.16	Картометрический	1.00	-
55	433976.40	2145076.27	Картометрический	1.00	-
56	434016.02	2145042.36	Картометрический	1.00	-
57	434029.76	2145028.84	Картометрический	1.00	-
58	434041.31	2145017.77	Картометрический	1.00	-
59	434097.19	2144977.50	Картометрический	1.00	-
60	434160.94	2144938.48	Картометрический	1.00	-
61	433979.57	2144876.29	Картометрический	1.00	-
62	433967.34	2144868.98	Картометрический	1.00	-
63	433964.92	2144865.33	Картометрический	1.00	-
64	433973.31	2144845.57	Картометрический	1.00	-
65	434018.95	2144739.94	Картометрический	1.00	-
66	434094.96	2144552.04	Картометрический	1.00	-
22	434343.20	2144657.22	Картометрический	1.00	-
67	433858.24	2145533.12	Картометрический	1.00	-
68	433867.32	2145580.18	Картометрический	1.00	-
69	433886.45	2145679.30	Картометрический	1.00	-
70	433900.23	2145740.52	Картометрический	1.00	-
71	433856.36	2145747.20	Картометрический	1.00	-
72	433854.43	2145727.00	Картометрический	1.00	-
73	433763.66	2145745.77	Картометрический	1.00	-
74	433741.55	2145745.30	Картометрический	1.00	-
75	433727.67	2145678.92	Картометрический	1.00	-
76	433725.80	2145642.17	Картометрический	1.00	-
77	433726.17	2145603.55	Картометрический	1.00	-
78	433731.05	2145533.05	Картометрический	1.00	-
79	433732.10	2145522.26	Картометрический	1.00	-
80	433743.19	2145523.22	Аналитический	0.10	-
81	433775.35	2145528.04	Аналитический	0.10	-
82	433790.65	2145529.52	Аналитический	0.10	-
83	433815.65	2145530.65	Аналитический	0.10	-



1	2	3	4	5	6
84	433824.02	2145529.93	Аналитический	0.10	-
67	433858.24	2145533.12	Картометрический	1.00	-
85	433852.16	2145635.64	Аналитический	0.10	-
86	433865.15	2145675.32	Аналитический	0.10	-
87	433757.60	2145714.30	Аналитический	0.10	-
88	433739.22	2145574.99	Аналитический	0.10	-
89	433796.82	2145554.80	Аналитический	0.10	-
85	433852.16	2145635.64	Аналитический	0.10	-
90	433715.81	2145557.89	Картометрический	1.00	-
91	433714.18	2145577.30	Картометрический	1.00	-
92	433712.30	2145614.42	Картометрический	1.00	-
93	433712.68	2145643.30	Картометрический	1.00	-
94	433713.80	2145678.18	Картометрический	1.00	-
95	433720.18	2145713.04	Картометрический	1.00	-
96	433728.05	2145750.92	Картометрический	1.00	-
97	433701.87	2145720.97	Картометрический	1.00	-
98	433621.15	2145679.71	Картометрический	1.00	-
99	433565.88	2145718.87	Картометрический	1.00	-
100	433558.08	2145724.25	Картометрический	1.00	-
101	433457.81	2145807.99	Картометрический	1.00	-
102	433351.05	2145674.46	Картометрический	1.00	-
103	433367.67	2145671.41	Картометрический	1.00	-
104	433425.62	2145679.25	Картометрический	1.00	-
105	433520.89	2145698.53	Картометрический	1.00	-
106	433525.23	2145616.91	Картометрический	1.00	-
107	433525.94	2145548.69	Картометрический	1.00	-
108	433523.12	2145528.55	Картометрический	1.00	-
109	433531.75	2145502.71	Картометрический	1.00	-
110	433563.60	2145465.79	Картометрический	1.00	-
111	433565.41	2145434.30	Картометрический	1.00	-
112	433566.51	2145398.05	Картометрический	1.00	-
113	433579.53	2145380.00	Картометрический	1.00	-
114	433597.66	2145404.37	Картометрический	1.00	-
115	433636.36	2145471.58	Картометрический	1.00	-
116	433650.11	2145555.56	Картометрический	1.00	-
90	433715.81	2145557.89	Картометрический	1.00	-
3. Сведения о характерных точках части (частей) границы объекта					
Обозначение характерных точек части границы	Координаты, м		Метод определения координат характерной точки	Средняя квадратическая погрешность положения характерной точки (Mt), м	Описание обозначения точки на местности (при наличии)
	X	Y			
1	2	3	4	5	6
Часть №					
-	-	-	-	-	-

Раздел 4

План границ объекта



Используемые условные знаки и обозначения:

-  граница территориальной зоны
-  характерная точка границ территориальной зоны

Масштаб 1:5000

Руководитель БУ ВО «Нормативно-проектный центр»
 Подпись Ю.В. Шалыгина Дата « 02 » августа 2021 г.
 Место для оттиска печати (при наличии) лица, составившего описание местоположения границ объекта

ОПИСАНИЕ МЕСТОПОЛОЖЕНИЯ ГРАНИЦ

Зона сельскохозяйственного производства села Пчелиновка – СХ2/1

(наименование объекта, местоположение границ которого описано
(далее - объект)

Раздел 1

Сведения об объекте		
№ п/п	Характеристики объекта	Описание характеристик
1	2	3
1	Местоположение объекта	Воронежская область, Бобровский муниципальный район, Пчелиновское сельское поселение, село Пчелиновка
2	Площадь объекта \pm величина погрешности определения площади ($P \pm \text{Дельта } P$)	351233 \pm -2074 м ²
3	Иные характеристики объекта	-

Раздел 2

Сведения о местоположении границ объекта					
1. Система координат: МСК - 36, зона 2					
2. Сведения о характерных точках границ объекта					
Обозначение характерных точек границ	Координаты, м		Метод определения координат характерной точки	Средняя квадратическая погрешность положения характерной точки (Mt), м	Описание обозначения точки на местности (при наличии)
	X	Y			
1	2	3	4	5	6
1	434160.94	2144938.48	Картометрический	1.00	-
2	434097.19	2144977.50	Картометрический	1.00	-
3	434041.31	2145017.77	Картометрический	1.00	-
4	434029.76	2145028.84	Картометрический	1.00	-
5	434016.02	2145042.36	Картометрический	1.00	-
6	433976.40	2145076.27	Картометрический	1.00	-
7	433927.50	2145063.16	Картометрический	1.00	-
8	433922.37	2145061.91	Картометрический	1.00	-
9	433897.81	2145055.00	Картометрический	1.00	-
10	433877.79	2145048.99	Картометрический	1.00	-
11	433884.55	2145036.02	Картометрический	1.00	-
12	433891.69	2145021.70	Картометрический	1.00	-
13	433923.50	2144956.61	Картометрический	1.00	-
14	433948.25	2144899.27	Картометрический	1.00	-
15	433957.18	2144881.43	Картометрический	1.00	-
16	433963.66	2144878.31	Картометрический	1.00	-
17	433975.74	2144883.68	Картометрический	1.00	-
18	433976.84	2144881.85	Картометрический	1.00	-
19	433978.66	2144878.30	Картометрический	1.00	-
20	433979.57	2144876.29	Картометрический	1.00	-
1	434160.94	2144938.48	Картометрический	1.00	-
21	433971.95	2144800.36	Картометрический	1.00	-
22	433956.35	2144838.66	Картометрический	1.00	-
23	433946.26	2144863.44	Картометрический	1.00	-
24	433929.06	2144905.67	Картометрический	1.00	-
25	433908.44	2144950.82	Картометрический	1.00	-
26	433879.93	2145010.30	Картометрический	1.00	-
27	433849.76	2145075.43	Картометрический	1.00	-
28	433835.42	2145078.28	Картометрический	1.00	-
29	433827.05	2145086.05	Картометрический	1.00	-
30	433829.86	2145102.10	Картометрический	1.00	-
31	433825.62	2145112.62	Картометрический	1.00	-
32	433801.88	2145155.98	Картометрический	1.00	-
33	433780.26	2145196.64	Картометрический	1.00	-

1	2	3	4	5	6
34	433773.20	2145211.37	Картометрический	1.00	-
35	433755.26	2145226.11	Картометрический	1.00	-
36	433755.26	2145230.21	Картометрический	1.00	-
37	433754.95	2145235.86	Картометрический	1.00	-
38	433754.95	2145238.86	Картометрический	1.00	-
39	433725.22	2145254.94	Картометрический	1.00	-
40	433683.05	2145310.51	Картометрический	1.00	-
41	433636.36	2145345.26	Картометрический	1.00	-
42	433585.68	2145356.11	Картометрический	1.00	-
43	433507.86	2145342.72	Картометрический	1.00	-
44	433417.06	2145324.06	Картометрический	1.00	-
45	433326.33	2145303.81	Картометрический	1.00	-
46	433306.32	2145283.22	Картометрический	1.00	-
47	433269.03	2145284.07	Картометрический	1.00	-
48	433306.75	2145192.26	Картометрический	1.00	-
49	433322.02	2145121.73	Картометрический	1.00	-
50	433371.87	2145005.69	Картометрический	1.00	-
51	433374.37	2144947.72	Картометрический	1.00	-
52	433384.95	2144875.42	Картометрический	1.00	-
53	433380.69	2144849.03	Картометрический	1.00	-
54	433351.19	2144836.78	Картометрический	1.00	-
55	433205.64	2144776.18	Картометрический	1.00	-
56	433242.76	2144680.72	Картометрический	1.00	-
57	433379.46	2144668.86	Картометрический	1.00	-
58	433409.76	2144673.48	Картометрический	1.00	-
59	433660.38	2144729.15	Картометрический	1.00	-
60	433725.07	2144750.29	Картометрический	1.00	-
61	433771.22	2144770.36	Картометрический	1.00	-
62	433852.65	2144802.73	Картометрический	1.00	-
63	433917.43	2144815.41	Картометрический	1.00	-
21	433971.95	2144800.36	Картометрический	1.00	-



3. Сведения о характерных точках части (частей) границы объекта

Обозначение характерных точек части границы	Координаты, м		Метод определения координат характерной точки	Средняя квадратическая погрешность положения характерной точки (Mt), м	Описание обозначения точки на местности (при наличии)
	X	Y			
1	2	3	4	5	6
Часть №					
-	-	-	-	-	-



Масштаб 1:2000

Используемые условные знаки и обозначения:

	границы территориальной зоны
	характерная точка границ территориальной зоны

Руководитель БУВО «Нормативно-проектный центр»
 Подпись  Ю.В. Шальгина Дата « 02 » августа 2021 г.
 Место для оттока печати (при наличии) лица, составившего описание местоположения границ объекта



ОПИСАНИЕ МЕСТОПОЛОЖЕНИЯ ГРАНИЦ

Зона ритуальных объектов села Пчелиновка – СН1/1

 (наименование объекта, местоположение границ которого описано
 (далее - объект)

Раздел 1

Сведения об объекте		
№ п/п	Характеристики объекта	Описание характеристик
1	2	3
1	Местоположение объекта	Воронежская область, Бобровский муниципальный район, Пчелиновское сельское поселение, село Пчелиновка
2	Площадь объекта \pm величина погрешности определения площади ($P \pm \Delta P$)	12583 \pm 393 м ²
3	Иные характеристики объекта	-

Раздел 2

Сведения о местоположении границ объекта					
1. Система координат: МСК - 36, зона 2					
2. Сведения о характерных точках границ объекта					
Обозначение характерных точек границ	Координаты, м		Метод определения координат характерной точки	Средняя квадратическая погрешность положения характерной точки (Mt), м	Описание обозначения точки на местности (при наличии)
	X	Y			
1	2	3	4	5	6
1	433796.82	2145554.80	Аналитический	0.10	-
2	433852.16	2145635.64	Аналитический	0.10	-
3	433865.15	2145675.32	Аналитический	0.10	-
4	433757.60	2145714.30	Аналитический	0.10	-
5	433739.22	2145574.99	Аналитический	0.10	-
1	433796.82	2145554.80	Аналитический	0.10	-
3. Сведения о характерных точках части (частей) границы объекта					
Обозначение характерных точек части границы	Координаты, м		Метод определения координат характерной точки	Средняя квадратическая погрешность положения характерной точки (Mt), м	Описание обозначения точки на местности (при наличии)
	X	Y			
1	2	3	4	5	6
Часть №					
-	-	-	-	-	-

План границ объекта



Масштаб 1:2000

Используемые условные знаки и обозначения:

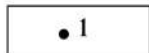
	границы территориальной зоны
	характерная точка границ территориальной зоны

Руководитель БУВО «Нормативно-проектный центр»

Подпись  Ю.В.Шалыгина Дата « 02 » августа 2021 г.

Место для оттиска печати (при наличии) лица, составившего описание местоположения границ объекта



Приложение № 2
к правилам землепользования и застройки
Пчелиновского сельского поселения
Бобровского муниципального района
Воронежской области

СВЕДЕНИЯ О ГРАНИЦАХ ТЕРРИТОРИАЛЬНЫХ ЗОН,
СОДЕРЖАЩИЕ ГРАФИЧЕСКОЕ ОПИСАНИЕ МЕСТОПОЛОЖЕНИЯ
ГРАНИЦ ТЕРРИТОРИАЛЬНЫХ ЗОН, ПЕРЕЧЕНЬ КООРДИНАТ
ХАРАКТЕРНЫХ ТОЧЕК ГРАНИЦ ТЕРРИТОРИАЛЬНЫХ ЗОН
ПОСЁЛКА ЛУГАНЬ

ОПИСАНИЕ МЕСТОПОЛОЖЕНИЯ ГРАНИЦ

Зона застройки индивидуальными жилыми домами посёлка Лугань – Ж1/2

(наименование объекта, местоположение границ которого описано
(далее - объект)

Раздел 1

Сведения об объекте		
№ п/п	Характеристики объекта	Описание характеристик
1	2	3
1	Местоположение объекта	Воронежская область, Бобровский муниципальный район, Пчелиновское поселение, посёлок Лугань
2	Площадь объекта \pm величина погрешности определения площади ($P \pm \Delta P$)	278879 \pm 1848 м ²
3	Иные характеристики объекта	-

Раздел 2



Сведения о местоположении границ объекта					
1. Система координат: МСК - 36, зона 2					
2. Сведения о характерных точках границ объекта					
Обозначение характерных точек границ	Координаты, м		Метод определения координат характерной точки	Средняя квадратическая погрешность положения характерной точки (Mt), м	Описание обозначения точки на местности (при наличии)
	X	Y			
1	2	3	4	5	6
1	432395.11	2146498.16	Картометрический	1.00	-
2	432486.96	2146581.30	Картометрический	1.00	-
3	432498.18	2146613.72	Картометрический	1.00	-
4	432492.47	2146648.35	Картометрический	1.00	-
5	432533.63	2146659.31	Картометрический	1.00	-
6	432637.91	2146725.71	Картометрический	1.00	-
7	432649.79	2146762.99	Картометрический	1.00	-
8	432268.07	2146855.68	Картометрический	1.00	-
9	432219.58	2146888.00	Картометрический	1.00	-
10	431966.80	2146933.73	Картометрический	1.00	-
11	431946.75	2146898.01	Картометрический	1.00	-
12	431708.86	2146932.90	Картометрический	1.00	-
13	431665.73	2146939.22	Картометрический	1.00	-
14	431645.55	2146799.02	Картометрический	1.00	-
15	431643.20	2146743.47	Картометрический	1.00	-
16	431701.79	2146751.62	Картометрический	1.00	-
17	431725.19	2146754.48	Картометрический	1.00	-
18	431728.81	2146755.20	Картометрический	1.00	-
19	431720.72	2146690.72	Картометрический	1.00	-
20	431810.80	2146673.39	Картометрический	1.00	-
21	431837.07	2146667.96	Картометрический	1.00	-
22	431822.17	2146606.67	Картометрический	1.00	-
23	431937.31	2146588.54	Картометрический	1.00	-
24	431931.80	2146567.24	Картометрический	1.00	-
25	432180.01	2146519.48	Картометрический	1.00	-
1	432395.11	2146498.16	Картометрический	1.00	-
3. Сведения о характерных точках части (частей) границы объекта					
Обозначение характерных точек части границы	Координаты, м		Метод определения координат характерной точки	Средняя квадратическая погрешность положения характерной точки (Mt), м	Описание обозначения точки на местности (при наличии)
	X	Y			
1	2	3	4	5	6
Часть №					
-	-	-	-	-	-

План границ объекта



Масштаб 1:5000

Используемые условные знаки и обозначения:

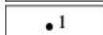
	границы территориальной зоны
	границы муниципального образования
	характерная точка границ территориальной зоны

Руководитель БУВО «Нормативно-проектный центр»

Подпись  Ю.В. Шалыгина Дата « 02 » августа 2021 г.

Место для оттиска печати (при наличии) лица, составившего описание местоположения границ объекта



Приложение № 3
к правилам землепользования и застройки
Пчелиновского сельского поселения
Бобровского муниципального района
Воронежской области

**СВЕДЕНИЯ О ГРАНИЦАХ ТЕРРИТОРИАЛЬНЫХ ЗОН,
СОДЕРЖАЩИЕ ГРАФИЧЕСКОЕ ОПИСАНИЕ МЕСТОПОЛОЖЕНИЯ
ГРАНИЦ ТЕРРИТОРИАЛЬНЫХ ЗОН, ПЕРЕЧЕНЬ КООРДИНАТ
ХАРАКТЕРНЫХ ТОЧЕК ГРАНИЦ ТЕРРИТОРИАЛЬНЫХ ЗОН
СЕЛА НИКОЛО-ВАРВАРИНКА**

ОПИСАНИЕ МЕСТОПОЛОЖЕНИЯ ГРАНИЦ

Зона застройки индивидуальными жилыми домами села Николо-Варваринка – Ж1/3

(наименование объекта, местоположение границ которого описано
(далее - объект)

Раздел 1

Сведения об объекте		
№ п/п	Характеристики объекта	Описание характеристик
1	2	3
1	Местоположение объекта	Воронежская область, Бобровский муниципальный район, Пчелиновское сельское поселение, село Николо-Варваринка
2	Площадь объекта \pm величина погрешности определения площади ($P \pm \text{Дельта } P$)	1037973 \pm 3566 м ²
3	Иные характеристики объекта	-

Раздел 2

Сведения о местоположении границ объекта					
1. Система координат: МСК - 36, зона 2					
2. Сведения о характерных точках границ объекта					
Обозначение характерных точек границ	Координаты, м		Метод определения координат характерной точки	Средняя квадратическая погрешность положения характерной точки (Mt), м	Описание обозначения точки на местности (при наличии)
	X	Y			
1	2	3	4	5	6
1	442344.88	2144980.34	Картометрический	1.00	-
2	442343.29	2145063.83	Картометрический	1.00	-
3	442331.98	2145205.42	Картометрический	1.00	-
4	442294.94	2145189.95	Картометрический	1.00	-
5	442261.64	2145161.86	Картометрический	1.00	-
6	442112.48	2145063.95	Картометрический	1.00	-
7	442112.15	2145063.72	Аналитический	0.10	-
8	442109.24	2145061.31	Аналитический	0.10	-
9	442109.44	2145061.02	Аналитический	0.10	-
10	442105.73	2145041.38	Картометрический	1.00	-
11	442125.09	2145010.10	Аналитический	0.10	-
12	442110.63	2145016.77	Картометрический	1.00	-
13	442096.37	2145017.19	Картометрический	1.00	-
14	442073.34	2145002.62	Картометрический	1.00	-
15	442034.53	2144978.06	Картометрический	1.00	-
16	442034.78	2144956.27	Картометрический	1.00	-
17	442162.21	2144772.63	Картометрический	1.00	-
18	442164.74	2144748.88	Картометрический	1.00	-
19	442163.05	2144730.30	Картометрический	1.00	-
20	442211.43	2144745.98	Картометрический	1.00	-
21	442202.23	2144833.78	Картометрический	1.00	-
22	442213.82	2144858.29	Картометрический	1.00	-
23	442234.62	2144922.97	Картометрический	1.00	-
24	442287.00	2144954.10	Картометрический	1.00	-
1	442344.88	2144980.34	Картометрический	1.00	-
25	441813.39	2144543.02	Картометрический	1.00	-
26	441802.61	2144607.26	Картометрический	1.00	-
27	441772.13	2144665.62	Картометрический	1.00	-
28	441795.67	2144678.04	Картометрический	1.00	-
29	441788.73	2144689.64	Аналитический	0.10	-
30	441769.21	2144722.74	Аналитический	0.10	-
31	441778.00	2144732.21	Картометрический	1.00	-
32	441767.64	2144749.33	Картометрический	1.00	-
33	441774.05	2144753.21	Картометрический	1.00	-

1	2	3	4	5	6
34	441756.71	2144782.81	Картометрический	1.00	-
35	441763.80	2144800.22	Картометрический	1.00	-
36	441749.76	2144821.71	Картометрический	1.00	-
37	441651.93	2144843.78	Картометрический	1.00	-
38	441589.12	2144863.07	Картометрический	1.00	-
39	441543.93	2144855.24	Аналитический	0.10	-
40	441554.67	2144808.46	Аналитический	0.10	-
41	441513.50	2144783.14	Аналитический	0.10	-
42	441479.70	2144771.60	Аналитический	0.10	-
43	441468.59	2144769.09	Аналитический	0.10	-
44	441449.78	2144762.82	Аналитический	0.10	-
45	441437.26	2144757.30	Аналитический	0.10	-
46	441377.35	2144741.14	Картометрический	1.00	-
47	441349.47	2144828.37	Картометрический	1.00	-
48	441336.81	2144859.50	Картометрический	1.00	-
49	441326.31	2144893.88	Картометрический	1.00	-
50	441311.82	2144954.92	Картометрический	1.00	-
51	441179.95	2144906.31	Картометрический	1.00	-
52	441214.25	2144730.02	Картометрический	1.00	-
53	440901.35	2144729.98	Картометрический	1.00	-
54	440780.88	2144669.57	Картометрический	1.00	-
55	440756.94	2144656.27	Картометрический	1.00	-
56	440739.40	2144646.88	Картометрический	1.00	-
57	440716.71	2144636.20	Картометрический	1.00	-
58	440707.49	2144662.97	Картометрический	1.00	-
59	440737.37	2144675.74	Картометрический	1.00	-
60	440741.97	2144738.02	Картометрический	1.00	-
61	440779.91	2144807.08	Картометрический	1.00	-
62	440793.15	2144844.83	Картометрический	1.00	-
63	440790.95	2144878.43	Картометрический	1.00	-
64	440737.01	2144894.59	Картометрический	1.00	-
65	440732.34	2144914.82	Картометрический	1.00	-
66	440715.23	2144923.75	Картометрический	1.00	-
67	440693.38	2144917.32	Картометрический	1.00	-
68	440663.53	2144970.09	Картометрический	1.00	-
69	440619.36	2144958.99	Картометрический	1.00	-
70	440556.89	2144930.70	Картометрический	1.00	-
71	440522.84	2144998.28	Картометрический	1.00	-
72	440498.47	2145028.22	Картометрический	1.00	-
73	440505.06	2145033.80	Картометрический	1.00	-
74	440499.61	2145045.18	Картометрический	1.00	-
75	440426.17	2145036.12	Картометрический	1.00	-
76	440367.19	2145023.00	Картометрический	1.00	-
77	440362.33	2145021.94	Картометрический	1.00	-
78	440366.68	2145008.80	Картометрический	1.00	-
79	440372.22	2144992.86	Картометрический	1.00	-
80	440474.02	2144664.50	Картометрический	1.00	-
81	440499.64	2144597.06	Картометрический	1.00	-

1	2	3	4	5	6
82	440447.78	2144578.32	Картометрический	1.00	-
83	440435.01	2144594.13	Картометрический	1.00	-
84	440222.21	2144540.06	Картометрический	1.00	-
85	440223.81	2144494.59	Картометрический	1.00	-
86	440236.85	2144428.91	Картометрический	1.00	-
87	440176.02	2144409.60	Картометрический	1.00	-
88	440189.27	2144357.52	Картометрический	1.00	-
89	440190.82	2144353.88	Картометрический	1.00	-
90	440206.16	2144317.84	Картометрический	1.00	-
91	440206.27	2144317.39	Картометрический	1.00	-
92	440230.10	2144213.23	Картометрический	1.00	-
93	440243.51	2144177.74	Картометрический	1.00	-
94	440268.80	2144173.92	Картометрический	1.00	-
95	440405.19	2144200.89	Картометрический	1.00	-
96	440614.02	2144243.12	Картометрический	1.00	-
97	440638.67	2144199.74	Картометрический	1.00	-
98	440661.66	2144179.72	Картометрический	1.00	-
99	440699.64	2144180.58	Картометрический	1.00	-
100	440814.68	2144183.16	Картометрический	1.00	-
101	441144.91	2144218.86	Картометрический	1.00	-
102	441159.33	2144252.53	Картометрический	1.00	-
103	441169.39	2144281.21	Картометрический	1.00	-
104	441170.59	2144293.27	Картометрический	1.00	-
105	441168.15	2144314.15	Картометрический	1.00	-
106	441164.98	2144329.22	Картометрический	1.00	-
107	441159.72	2144354.02	Картометрический	1.00	-
108	441155.23	2144372.55	Картометрический	1.00	-
109	441149.73	2144392.78	Картометрический	1.00	-
110	441142.25	2144417.19	Картометрический	1.00	-
111	441131.65	2144448.83	Картометрический	1.00	-
112	441129.66	2144452.06	Картометрический	1.00	-
113	441124.10	2144457.14	Картометрический	1.00	-
114	441119.78	2144459.60	Картометрический	1.00	-
115	441116.87	2144460.21	Картометрический	1.00	-
116	441108.46	2144458.68	Картометрический	1.00	-
117	441106.21	2144466.64	Картометрический	1.00	-
118	441057.83	2144463.62	Картометрический	1.00	-
119	441039.20	2144468.38	Картометрический	1.00	-
120	441020.72	2144481.37	Картометрический	1.00	-
121	441016.81	2144497.39	Картометрический	1.00	-
122	441090.83	2144512.61	Картометрический	1.00	-
123	441125.43	2144522.12	Картометрический	1.00	-
124	441133.69	2144524.16	Картометрический	1.00	-
125	441140.58	2144526.14	Картометрический	1.00	-
126	441142.94	2144526.83	Картометрический	1.00	-
127	441160.24	2144529.77	Картометрический	1.00	-
128	441165.59	2144503.25	Картометрический	1.00	-
129	441149.58	2144483.08	Картометрический	1.00	-

1	2	3	4	5	6
130	441148.72	2144482.08	Картометрический	1.00	-
131	441152.54	2144473.45	Картометрический	1.00	-
132	441145.41	2144466.62	Картометрический	1.00	-
133	441142.32	2144459.04	Картометрический	1.00	-
134	441142.45	2144451.34	Картометрический	1.00	-
135	441162.29	2144390.31	Картометрический	1.00	-
136	441174.74	2144343.38	Картометрический	1.00	-
137	441179.18	2144320.49	Картометрический	1.00	-
138	441180.87	2144303.36	Картометрический	1.00	-
139	441182.01	2144291.72	Картометрический	1.00	-
140	441181.30	2144267.25	Картометрический	1.00	-
141	441180.28	2144262.47	Картометрический	1.00	-
142	441178.57	2144255.29	Картометрический	1.00	-
143	441164.79	2144223.40	Картометрический	1.00	-
144	441162.46	2144217.77	Картометрический	1.00	-
145	441254.40	2144214.25	Картометрический	1.00	-
146	441271.91	2144292.50	Картометрический	1.00	-
147	441323.68	2144344.90	Картометрический	1.00	-
148	441351.33	2144358.18	Картометрический	1.00	-
149	441411.21	2144385.57	Картометрический	1.00	-
150	441471.10	2144412.96	Картометрический	1.00	-
151	441646.54	2144485.95	Картометрический	1.00	-
152	441728.02	2144523.99	Картометрический	1.00	-
153	441752.95	2144515.39	Картометрический	1.00	-
154	441753.39	2144524.95	Картометрический	1.00	-
25	441813.39	2144543.02	Картометрический	1.00	-
155	440971.55	2144442.40	Аналитический	0.10	-
156	440967.67	2144469.86	Аналитический	0.10	-
157	440899.61	2144465.35	Аналитический	0.10	-
158	440912.14	2144427.61	Аналитический	0.10	-
155	440971.55	2144442.40	Аналитический	0.10	-
159	440384.34	2145164.49	Картометрический	1.00	-
160	440401.50	2145233.49	Картометрический	1.00	-
161	440307.65	2145273.19	Картометрический	1.00	-
162	440234.21	2145305.86	Картометрический	1.00	-
163	440120.20	2145346.65	Картометрический	1.00	-
164	440023.32	2145378.93	Картометрический	1.00	-
165	439944.55	2145399.63	Картометрический	1.00	-
166	439904.41	2145419.40	Картометрический	1.00	-
167	439865.05	2145426.05	Картометрический	1.00	-
168	439843.72	2145480.97	Картометрический	1.00	-
169	439784.72	2145477.86	Картометрический	1.00	-
170	439703.75	2145461.22	Картометрический	1.00	-
171	439698.59	2145458.16	Картометрический	1.00	-
172	439655.10	2145414.56	Картометрический	1.00	-
173	439642.03	2145410.67	Картометрический	1.00	-

1	2	3	4	5	6
174	439604.36	2145395.59	Картометрический	1.00	-
175	439602.49	2145394.85	Картометрический	1.00	-
176	439569.07	2145382.45	Картометрический	1.00	-
177	439585.65	2145326.90	Аналитический	0.10	-
178	439559.47	2145317.72	Аналитический	0.10	-
179	439519.89	2145305.19	Картометрический	1.00	-
180	439532.75	2145274.83	Картометрический	1.00	-
181	439446.99	2145154.76	Картометрический	1.00	-
182	439419.41	2145093.89	Картометрический	1.00	-
183	439397.30	2145114.39	Картометрический	1.00	-
184	439364.88	2145086.47	Картометрический	1.00	-
185	439387.98	2145048.80	Картометрический	1.00	-
186	439352.33	2145016.58	Картометрический	1.00	-
187	439340.16	2145031.55	Картометрический	1.00	-
188	439313.92	2145007.86	Картометрический	1.00	-
189	439339.81	2144963.17	Картометрический	1.00	-
190	439367.76	2144929.66	Картометрический	1.00	-
191	439331.52	2144878.58	Картометрический	1.00	-
192	439268.22	2144931.71	Картометрический	1.00	-
193	439209.38	2144873.39	Картометрический	1.00	-
194	439309.58	2144775.33	Картометрический	1.00	-
195	439369.18	2144743.01	Картометрический	1.00	-
196	439383.41	2144799.82	Аналитический	0.10	-
197	439395.67	2144826.97	Аналитический	0.10	-
198	439404.68	2144846.10	Аналитический	0.10	-
199	439406.05	2144849.08	Картометрический	1.00	-
200	439416.90	2144873.51	Картометрический	1.00	-
201	439419.81	2144880.16	Аналитический	0.10	-
202	439422.01	2144885.15	Аналитический	0.10	-
203	439440.11	2144910.03	Аналитический	0.10	-
204	439465.12	2144892.41	Аналитический	0.10	-
205	439469.67	2144900.07	Аналитический	0.10	-
206	439449.55	2144915.67	Аналитический	0.10	-
207	439442.80	2144925.36	Картометрический	1.00	-
208	439460.48	2144940.03	Картометрический	1.00	-
209	439494.82	2145025.66	Картометрический	1.00	-
210	439532.46	2145036.86	Аналитический	0.10	-
211	439544.89	2145047.55	Аналитический	0.10	-
212	439522.51	2145073.66	Картометрический	1.00	-
213	439548.28	2145102.14	Картометрический	1.00	-
214	439560.65	2145090.89	Картометрический	1.00	-
215	439590.49	2145063.00	Картометрический	1.00	-
216	439606.92	2145084.30	Картометрический	1.00	-
217	439563.84	2145120.26	Картометрический	1.00	-
218	439567.78	2145124.69	Картометрический	1.00	-
219	439668.64	2145198.72	Аналитический	0.10	-
220	439692.04	2145139.88	Аналитический	0.10	-
221	439703.10	2145145.60	Аналитический	0.10	-

1	2	3	4	5	6
222	439681.42	2145204.05	Аналитический	0.10	-
223	439689.51	2145208.99	Картометрический	1.00	-
224	439695.83	2145231.43	Картометрический	1.00	-
225	439700.78	2145248.99	Картометрический	1.00	-
226	439769.89	2145264.67	Картометрический	1.00	-
227	439803.80	2145307.79	Картометрический	1.00	-
228	439860.71	2145322.93	Картометрический	1.00	-
229	439896.49	2145350.00	Картометрический	1.00	-
230	439920.58	2145366.33	Картометрический	1.00	-
231	440018.49	2145356.94	Картометрический	1.00	-
232	440010.02	2145302.59	Картометрический	1.00	-
233	440120.48	2145256.38	Картометрический	1.00	-
159	440384.34	2145164.49	Картометрический	1.00	-

3. Сведения о характерных точках части (частей) границы объекта

Обозначение характерных точек части границы	Координаты, м		Метод определения координат характерной точки	Средняя квадратическая погрешность положения характерной точки (Mt), м	Описание обозначения точки на местности (при наличии)
	X	Y			
1	2	3	4	5	6
Часть №					
-	-	-	-	-	-



Масштаб 1:5000

Используемые условные знаки и обозначения:

- границы территориальной зоны
- границы муниципального образования
- линия центра тяжести границ территориальной зоны

Руководитель БУ ВО «Нормативно-проектный центр»
 Подпись: *Ю.В. Шалыгина* Дата « 02 » августа 2021 г.
 Место для отмены (подпись) лица, составившего описание местоположения границ объекта

ОПИСАНИЕ МЕСТОПОЛОЖЕНИЯ ГРАНИЦ

Общественно-деловая зона села Николо-Варваринка – ОД/З

(наименование объекта, местоположение границ которого описано
(далее - объект)

Раздел 1

Сведения об объекте		
№ п/п	Характеристики объекта	Описание характеристик
1	2	3
1	Местоположение объекта	Воронежская область, Бобровский муниципальный район, Пчелиновское сельское поселение, село Николо-Варваринка
2	Площадь объекта \pm величина погрешности определения площади ($P \pm \Delta P$)	153835 \pm 1373 м ²
3	Иные характеристики объекта	-

Раздел 2



Сведения о местоположении границ объекта					
1. Система координат: МСК - 36, зона 2					
2. Сведения о характерных точках границ объекта					
Обозначение характерных точек границ	Координаты, м		Метод определения координат характерной точки	Средняя квадратическая погрешность положения характерной точки (Mt), м	Описание обозначения точки на местности (при наличии)
	X	Y			
1	2	3	4	5	6
1	442083.72	2144518.62	Картометрический	1.00	-
2	442055.54	2144541.42	Картометрический	1.00	-
3	442086.80	2144604.74	Картометрический	1.00	-
4	442153.77	2144727.45	Картометрический	1.00	-
5	442163.05	2144730.30	Картометрический	1.00	-
6	442164.74	2144748.88	Картометрический	1.00	-
7	442162.21	2144772.63	Картометрический	1.00	-
8	442034.78	2144956.27	Картометрический	1.00	-
9	442034.53	2144978.06	Картометрический	1.00	-
10	441949.31	2144928.28	Картометрический	1.00	-
11	441925.88	2144914.62	Картометрический	1.00	-
12	441871.07	2144874.80	Картометрический	1.00	-
13	441839.89	2144842.01	Картометрический	1.00	-
14	441777.57	2144806.32	Картометрический	1.00	-
15	441775.64	2144809.34	Картометрический	1.00	-
16	441763.80	2144800.22	Картометрический	1.00	-
17	441756.71	2144782.81	Картометрический	1.00	-
18	441774.05	2144753.21	Картометрический	1.00	-
19	441767.64	2144749.33	Картометрический	1.00	-
20	441778.00	2144732.21	Картометрический	1.00	-
21	441769.21	2144722.74	Аналитический	0.10	-
22	441788.73	2144689.64	Аналитический	0.10	-
23	441795.67	2144678.04	Картометрический	1.00	-
24	441772.13	2144665.62	Картометрический	1.00	-
25	441802.61	2144607.26	Картометрический	1.00	-
26	441813.39	2144543.02	Картометрический	1.00	-
27	441753.39	2144524.95	Картометрический	1.00	-
28	441752.95	2144515.39	Картометрический	1.00	-
29	441720.03	2144436.33	Картометрический	1.00	-
30	441733.81	2144435.89	Картометрический	1.00	-
31	441813.60	2144436.39	Картометрический	1.00	-
32	441953.90	2144456.23	Картометрический	1.00	-
33	442031.07	2144473.62	Картометрический	1.00	-
1	442083.72	2144518.62	Картометрический	1.00	-

1	2	3	4	5	6
34	441165.59	2144503.25	Картометрический	1.00	-
35	441160.24	2144529.77	Картометрический	1.00	-
36	441142.94	2144526.83	Картометрический	1.00	-
37	441140.58	2144526.14	Картометрический	1.00	-
38	441133.69	2144524.16	Картометрический	1.00	-
39	441125.43	2144522.12	Картометрический	1.00	-
40	441090.83	2144512.61	Картометрический	1.00	-
41	441016.81	2144497.39	Картометрический	1.00	-
42	441020.72	2144481.37	Картометрический	1.00	-
43	441039.20	2144468.38	Картометрический	1.00	-
44	441057.83	2144463.62	Картометрический	1.00	-
45	441106.21	2144466.64	Картометрический	1.00	-
46	441148.72	2144482.08	Картометрический	1.00	-
47	441149.58	2144483.08	Картометрический	1.00	-
34	441165.59	2144503.25	Картометрический	1.00	-
3. Сведения о характерных точках части (частей) границы объекта					
Обозначение характерных точек части границы	Координаты, м		Метод определения координат характерной точки	Средняя квадратическая погрешность положения характерной точки (Mt), м	Описание обозначения точки на местности (при наличии)
	X	Y			
1	2	3	4	5	6
Часть №					
-	-	-	-	-	-



Масштаб 1:5000

Используемые условные знаки и обозначения:

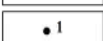
- | | |
|---|---|
|  | границы территориальной зоны |
|  | границы муниципального образования |
|  | характерная точка границ территориальной зоны |

Руководитель БУВО «Нормативно-проектный центр»

Подпись  Ю.В.Шалыгина Дата « 02 » августа 2021г.

Место для оттиска печати (при наличии) лица, составившего описание местоположения границ объекта



ОПИСАНИЕ МЕСТОПОЛОЖЕНИЯ ГРАНИЦ

Зона улиц, дорог, инженерной и транспортной инфраструктуры
села Николо-Варваринка – ИТ1/3

(наименование объекта, местоположение границ которого описано
(далее - объект)

Раздел 1

Сведения об объекте		
№ п/п	Характеристики объекта	Описание характеристик
1	2	3
1	Местоположение объекта	Воронежская область, Бобровский муниципальный район, Пчелиновское сельское поселение, село Николо-Варваринка
2	Площадь объекта \pm величина погрешности определения площади ($P \pm \text{Дельта } P$)	11854+/-381 м ²
3	Иные характеристики объекта	-

Раздел 2

Сведения о местоположении границ объекта					
1. Система координат: МСК - 36, зона 2					
2. Сведения о характерных точках границ объекта					
Обозначение характерных точек границ	Координаты, м		Метод определения координат характерной точки	Средняя квадратическая погрешность положения характерной точки (Mt), м	Описание обозначения точки на местности (при наличии)
	X	Y			
1	2	3	4	5	6
1	441011.13	2143898.33	Картометрический	1.00	-
2	441049.36	2143975.70	Картометрический	1.00	-
3	441088.99	2144055.91	Картометрический	1.00	-
4	441128.66	2144143.30	Картометрический	1.00	-
5	441162.46	2144217.77	Картометрический	1.00	-
6	441164.79	2144223.40	Картометрический	1.00	-
7	441178.57	2144255.29	Картометрический	1.00	-
8	441180.28	2144262.47	Картометрический	1.00	-
9	441181.30	2144267.25	Картометрический	1.00	-
10	441182.01	2144291.72	Картометрический	1.00	-
11	441180.87	2144303.36	Картометрический	1.00	-
12	441179.18	2144320.49	Картометрический	1.00	-
13	441174.74	2144343.38	Картометрический	1.00	-
14	441162.29	2144390.31	Картометрический	1.00	-
15	441142.45	2144451.34	Картометрический	1.00	-
16	441142.32	2144459.04	Картометрический	1.00	-
17	441145.41	2144466.62	Картометрический	1.00	-
18	441152.54	2144473.45	Картометрический	1.00	-
19	441148.72	2144482.08	Картометрический	1.00	-
20	441106.21	2144466.64	Картометрический	1.00	-
21	441108.46	2144458.68	Картометрический	1.00	-
22	441116.87	2144460.21	Картометрический	1.00	-
23	441119.78	2144459.60	Картометрический	1.00	-
24	441124.10	2144457.14	Картометрический	1.00	-
25	441129.66	2144452.06	Картометрический	1.00	-
26	441131.65	2144448.83	Картометрический	1.00	-
27	441142.25	2144417.19	Картометрический	1.00	-
28	441149.73	2144392.78	Картометрический	1.00	-
29	441155.23	2144372.55	Картометрический	1.00	-
30	441159.72	2144354.02	Картометрический	1.00	-
31	441164.98	2144329.22	Картометрический	1.00	-
32	441168.15	2144314.15	Картометрический	1.00	-
33	441170.59	2144293.27	Картометрический	1.00	-
34	441169.39	2144281.21	Картометрический	1.00	-
35	441159.33	2144252.53	Картометрический	1.00	-



1	2	3	4	5	6
36	441144.91	2144218.86	Картометрический	1.00	-
37	441113.99	2144150.28	Картометрический	1.00	-
38	441073.84	2144061.23	Картометрический	1.00	-
39	441034.31	2143982.69	Картометрический	1.00	-
40	440989.51	2143893.67	Картометрический	1.00	-
1	441011.13	2143898.33	Картометрический	1.00	-
41	440971.55	2144442.40	Аналитический	0.10	-
42	440967.67	2144469.86	Аналитический	0.10	-
43	440899.61	2144465.35	Аналитический	0.10	-
44	440912.14	2144427.61	Аналитический	0.10	-
41	440971.55	2144442.40	Аналитический	0.10	-
3. Сведения о характерных точках части (частей) границы объекта					
Обозначение характерных точек части границы	Координаты, м		Метод определения координат характерной точки	Средняя квадратическая погрешность положения характерной точки (Mt), м	Описание обозначения точки на местности (при наличии)
	X	Y			
1	2	3	4	5	6
Часть №					
-	-	-	-	-	-

Раздел 4

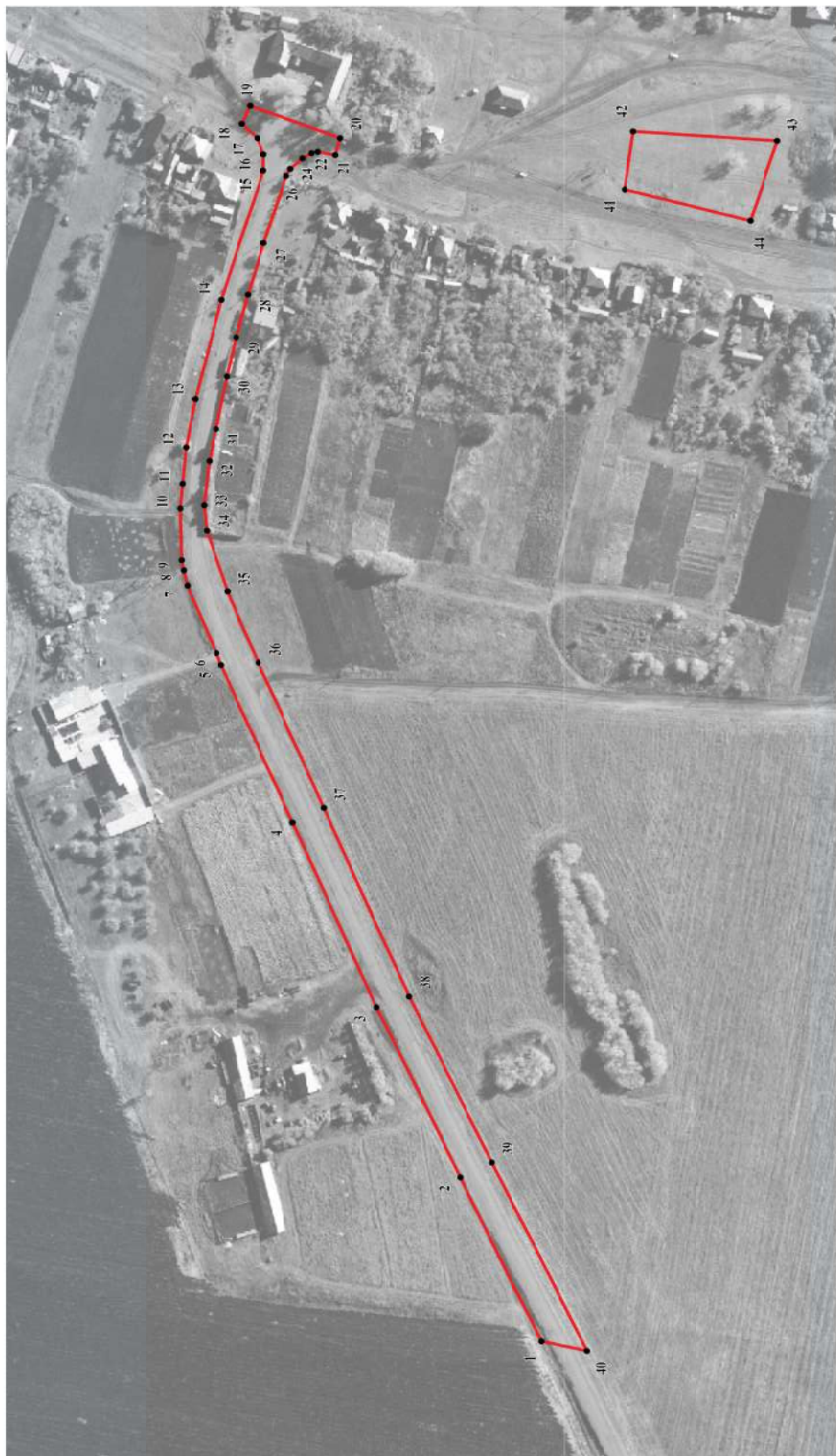
План границ объекта

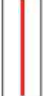

Используемые условные знаки и обозначения:

-  границы территориальной зоны
-  характерная точка границ территориальной зоны

Масштаб 1:2000



Руководитель ФГУП «Нормативно-проектный центр»
 Подпись Ю.В. Шалыгина Дата « 02 » августа 2021г.
 Место для отложения печати (при наличии) лица, составившего описание местоположения границ объекта

ОПИСАНИЕ МЕСТОПОЛОЖЕНИЯ ГРАНИЦ

Зона сельскохозяйственного использования в границах населенного пункта
села Николо-Варваринка – СХ1/3

(наименование объекта, местоположение границ которого описано
(далее - объект)

Раздел 1

Сведения об объекте		
№ п/п	Характеристики объекта	Описание характеристик
1	2	3
1	Местоположение объекта	Воронежская область, Бобровский муниципальный район, Пчелиновское сельское поселение, село Николо-Варваринка
2	Площадь объекта \pm величина погрешности определения площади ($P \pm \text{Дельта } P$)	237245 \pm -1705 м ²
3	Иные характеристики объекта	-

Раздел 2

Сведения о местоположении границ объекта					
1. Система координат: МСК - 36, зона 2					
2. Сведения о характерных точках границ объекта					
Обозначение характерных точек границ	Координаты, м		Метод определения координат характерной точки	Средняя квадратическая погрешность положения характерной точки (Mt), м	Описание обозначения точки на местности (при наличии)
	X	Y			
1	2	3	4	5	6
1	442331.98	2145205.42	Картометрический	1.00	-
2	442329.38	2145237.99	Картометрический	1.00	-
3	442323.21	2145284.04	Картометрический	1.00	-
4	442314.31	2145283.28	Картометрический	1.00	-
5	442299.69	2145372.35	Картометрический	1.00	-
6	442166.73	2145304.83	Картометрический	1.00	-
7	442156.36	2145298.34	Картометрический	1.00	-
8	442008.62	2145187.72	Картометрический	1.00	-
9	442008.62	2145187.75	Картометрический	1.00	-
10	442008.59	2145187.72	Картометрический	1.00	-
11	442105.73	2145041.38	Картометрический	1.00	-
12	442109.44	2145061.02	Аналитический	0.10	-
13	442109.24	2145061.31	Аналитический	0.10	-
14	442112.15	2145063.72	Аналитический	0.10	-
15	442112.48	2145063.95	Картометрический	1.00	-
16	442261.64	2145161.86	Картометрический	1.00	-
17	442294.94	2145189.95	Картометрический	1.00	-
1	442331.98	2145205.42	Картометрический	1.00	-
18	441775.64	2144809.34	Картометрический	1.00	-
19	441727.48	2144884.85	Картометрический	1.00	-
20	441686.48	2144948.13	Картометрический	1.00	-
21	441656.77	2144936.54	Картометрический	1.00	-
22	441617.33	2144939.94	Картометрический	1.00	-
23	441587.17	2144965.52	Картометрический	1.00	-
24	441571.80	2145010.93	Картометрический	1.00	-
25	441560.17	2145078.44	Картометрический	1.00	-
26	441549.45	2145070.08	Картометрический	1.00	-
27	441523.11	2145047.42	Картометрический	1.00	-
28	441311.82	2144954.92	Картометрический	1.00	-
29	441326.31	2144893.88	Аналитический	0.10	-
30	441336.81	2144859.50	Аналитический	0.10	-
31	441349.47	2144828.37	Аналитический	0.10	-
32	441377.35	2144741.14	Аналитический	0.10	-
33	441437.26	2144757.30	Аналитический	0.10	-
34	441449.78	2144762.82	Аналитический	0.10	-

1	2	3	4	5	6
35	441468.59	2144769.09	Аналитический	0.10	-
36	441463.64	2144790.19	Аналитический	0.10	-
37	441450.78	2144846.67	Аналитический	0.10	-
38	441440.01	2144891.01	Картометрический	1.00	-
39	441430.49	2144931.73	Картометрический	1.00	-
40	441519.64	2144954.91	Картометрический	1.00	-
41	441543.93	2144855.24	Картометрический	1.00	-
42	441589.12	2144863.07	Картометрический	1.00	-
43	441651.93	2144843.78	Картометрический	1.00	-
44	441749.76	2144821.71	Картометрический	1.00	-
45	441763.80	2144800.22	Картометрический	1.00	-
18	441775.64	2144809.34	Картометрический	1.00	-
46	441164.81	2143926.75	Картометрический	1.00	-
47	441212.83	2144051.34	Картометрический	1.00	-
48	441231.57	2144094.27	Картометрический	1.00	-
49	441265.26	2144184.60	Картометрический	1.00	-
50	441254.40	2144214.25	Картометрический	1.00	-
51	441162.46	2144217.77	Картометрический	1.00	-
52	441128.66	2144143.30	Картометрический	1.00	-
53	441088.99	2144055.91	Картометрический	1.00	-
54	441049.36	2143975.70	Картометрический	1.00	-
55	441011.13	2143898.33	Аналитический	0.50	-
46	441164.81	2143926.75	Картометрический	1.00	-
56	440940.84	2143793.12	Аналитический	0.50	-
57	440989.51	2143893.67	Аналитический	0.50	-
58	441034.31	2143982.69	Картометрический	1.00	-
59	441073.84	2144061.23	Картометрический	1.00	-
60	441113.99	2144150.28	Картометрический	1.00	-
61	441144.91	2144218.86	Картометрический	1.00	-
62	440814.68	2144183.16	Картометрический	1.00	-
63	440824.94	2144104.68	Картометрический	1.00	-
64	440823.47	2144080.52	Картометрический	1.00	-
65	440818.54	2143999.12	Картометрический	1.00	-
66	440833.14	2143785.50	Картометрический	1.00	-
56	440940.84	2143793.12	Аналитический	0.50	-

3. Сведения о характерных точках части (частей) границы объекта

Обозначение характерных точек части границы	Координаты, м		Метод определения координат характерной точки	Средняя квадратическая погрешность положения характерной точки (Mt), м	Описание обозначения точки на местности (при наличии)
	X	Y			
1	2	3	4	5	6
Часть №					
-	-	-	-	-	-

Раздел 4

План границ объекта



Используемые условные знаки и обозначения:

- граница территориальной зоны
- характеристика точки границы территориальной зоны

Масштаб 1:5000

Руководитель БУ ВО «Нормативно-проектный центр»
 Подпись: *Ю. В. Шалыгина* Дата « 02 » августа 2021 г.
 Место для отвода печати (при наличии) лица, составившего описание местоположения границ объекта



ОПИСАНИЕ МЕСТОПОЛОЖЕНИЯ ГРАНИЦ

Зона ритуальных объектов села Николо-Варваринка – СН1/3

(наименование объекта, местоположение границ которого описано
(далее - объект)

Раздел 1

Сведения об объекте		
№ п/п	Характеристики объекта	Описание характеристик
1	2	3
1	Местоположение объекта	Воронежская область, Бобровский муниципальный район, Пчелиновское сельское поселение, село Николо-Варваринка
2	Площадь объекта \pm величина погрешности определения площади ($P \pm \Delta P$)	15001 \pm 429 м ²
3	Иные характеристики объекта	-

Раздел 2

Сведения о местоположении границ объекта					
1. Система координат: МСК - 36, зона 2					
2. Сведения о характерных точках границ объекта					
Обозначение характерных точек границ	Координаты, м		Метод определения координат характерной точки	Средняя квадратическая погрешность положения характерной точки (Mt), м	Описание обозначения точки на местности (при наличии)
	X	Y			
1	2	3	4	5	6
1	441554.67	2144808.46	Аналитический	0.10	-
2	441543.93	2144855.24	Аналитический	0.10	-
3	441519.64	2144954.91	Аналитический	0.10	-
4	441430.49	2144931.73	Аналитический	0.10	-
5	441440.01	2144891.01	Аналитический	0.10	-
6	441450.78	2144846.67	Аналитический	0.10	-
7	441463.64	2144790.19	Аналитический	0.10	-
8	441468.59	2144769.09	Аналитический	0.10	-
9	441479.70	2144771.60	Аналитический	0.10	-
10	441513.50	2144783.14	Аналитический	0.10	-
1	441554.67	2144808.46	Аналитический	0.10	-
3. Сведения о характерных точках части (частей) границы объекта					
Обозначение характерных точек части границы	Координаты, м		Метод определения координат характерной точки	Средняя квадратическая погрешность положения характерной точки (Mt), м	Описание обозначения точки на местности (при наличии)
	X	Y			
1	2	3	4	5	6
Часть №					
-	-	-	-	-	-

План границ объекта



Масштаб 1:2000

Используемые условные знаки и обозначения:

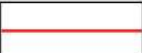
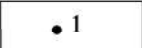
	границы территориальной зоны
	характерная точка границ территориальной зоны

Руководитель БУВО «Нормативно-проектный центр»

Подпись  Ю.В.Шалыгина Дата « 02 » августа 2021 г.

Место для оттиска печати (при наличии) лица, составившего описание местоположения границ объекта



Приложение № 4
к правилам землепользования и застройки
Пчелиновского сельского поселения
Бобровского муниципального района
Воронежской области

СВЕДЕНИЯ О ГРАНИЦАХ ТЕРРИТОРИАЛЬНЫХ ЗОН,
СОДЕРЖАЩИЕ ГРАФИЧЕСКОЕ ОПИСАНИЕ МЕСТОПОЛОЖЕНИЯ
ГРАНИЦ ТЕРРИТОРИАЛЬНЫХ ЗОН, ПЕРЕЧЕНЬ КООРДИНАТ
ХАРАКТЕРНЫХ ТОЧЕК ГРАНИЦ ТЕРРИТОРИАЛЬНЫХ ЗОН,
РАСПОЛОЖЕННЫХ ЗА ГРАНИЦАМИ НАСЕЛЕННЫХ ПУНКТОВ НА
ТЕРРИТОРИИ ПЧЕЛИНОВСКОГО СЕЛЬСКОГО ПОСЕЛЕНИЯ

ОПИСАНИЕ МЕСТОПОЛОЖЕНИЯ ГРАНИЦ

Зона улиц, дорог, инженерной и транспортной инфраструктуры за границами населенных пунктов – ИТ1

(наименование объекта, местоположение границ которого описано
(далее - объект)

Раздел 1

Сведения об объекте		
№ п/п	Характеристики объекта	Описание характеристик
1	2	3
1	Местоположение объекта	Воронежская область, Бобровский муниципальный район, Пчелиновское сельское поселение
2	Площадь объекта \pm величина погрешности определения площади ($P \pm \Delta P$)	307672 \pm 9707 м ²
3	Иные характеристики объекта	-

Раздел 2

Сведения о местоположении границ объекта					
1. Система координат: МСК - 36, зона 2					
2. Сведения о характерных точках границ объекта					
Обозначение характерных точек границ	Координаты, м		Метод определения координат характерной точки	Средняя квадратическая погрешность положения характерной точки (Mt), м	Описание обозначения точки на местности (при наличии)
	X	Y			
1	2	3	4	5	6
1	441514.92	2143843.09	Аналитический	0.50	-
2	441518.34	2143852.93	Аналитический	0.50	-
3	441522.43	2143864.69	Аналитический	0.50	-
4	441522.44	2143864.71	Аналитический	0.50	-
5	441512.84	2143863.01	Аналитический	0.50	-
6	441476.48	2143853.91	Аналитический	0.50	-
7	441394.18	2143840.97	Аналитический	0.50	-
8	441341.74	2143832.10	Аналитический	0.50	-
9	441198.86	2143807.93	Аналитический	0.50	-
10	441152.09	2143800.02	Аналитический	0.50	-
11	441090.55	2143790.39	Аналитический	0.50	-
12	441033.17	2143781.41	Аналитический	0.50	-
13	440972.78	2143771.96	Аналитический	0.50	-
14	440954.63	2143768.96	Аналитический	0.50	-
15	440952.95	2143769.62	Аналитический	0.50	-
16	440951.90	2143771.26	Аналитический	0.50	-
17	440952.47	2143776.03	Аналитический	0.50	-
18	440970.07	2143813.67	Аналитический	0.50	-
19	441007.34	2143890.66	Аналитический	0.50	-
20	441011.13	2143898.33	Аналитический	0.50	-
21	440989.51	2143893.67	Аналитический	0.50	-
22	440940.84	2143793.12	Аналитический	0.50	-
23	440934.49	2143780.01	Аналитический	0.50	-
24	440930.48	2143770.89	Аналитический	0.50	-
25	440928.94	2143768.00	Аналитический	0.50	-
26	440927.45	2143766.25	Аналитический	0.50	-
27	440925.69	2143765.24	Аналитический	0.50	-
28	440871.32	2143759.34	Аналитический	0.50	-
29	440783.90	2143746.23	Аналитический	0.50	-
30	440686.96	2143731.70	Аналитический	0.50	-
31	440592.54	2143717.54	Аналитический	0.50	-
32	440452.24	2143696.09	Аналитический	0.50	-
33	440353.52	2143680.96	Аналитический	0.50	-
34	440275.85	2143669.07	Аналитический	0.50	-
35	440214.77	2143661.66	Аналитический	0.50	-
36	440135.87	2143650.40	Аналитический	0.50	-
37	440056.45	2143639.06	Аналитический	0.50	-

1	2	3	4	5	6
38	439969.97	2143626.71	Аналитический	0.50	-
39	439859.58	2143611.56	Аналитический	0.50	-
40	439782.17	2143600.94	Аналитический	0.50	-
41	439664.19	2143584.87	Аналитический	0.50	-
42	439561.93	2143570.95	Аналитический	0.50	-
43	439467.75	2143558.12	Аналитический	0.50	-
44	439371.22	2143544.98	Аналитический	0.50	-
45	439320.07	2143538.01	Аналитический	0.50	-
46	439264.01	2143530.37	Аналитический	0.50	-
47	439164.30	2143516.79	Аналитический	0.50	-
48	439065.02	2143503.27	Аналитический	0.50	-
49	439056.99	2143502.36	Аналитический	0.50	-
50	439054.87	2143502.66	Аналитический	0.50	-
51	439053.05	2143503.67	Аналитический	0.50	-
52	439049.37	2143508.88	Аналитический	0.50	-
53	439040.57	2143508.14	Аналитический	0.50	-
54	439037.89	2143502.90	Аналитический	0.50	-
55	439036.08	2143501.13	Аналитический	0.50	-
56	439034.05	2143500.21	Аналитический	0.50	-
57	439029.78	2143499.58	Аналитический	0.50	-
58	438965.32	2143491.01	Аналитический	0.50	-
59	438865.94	2143477.80	Аналитический	0.50	-
60	438758.78	2143463.56	Аналитический	0.50	-
61	438588.15	2143441.49	Аналитический	0.50	-
62	438482.39	2143427.81	Аналитический	0.50	-
63	438344.32	2143409.16	Аналитический	0.50	-
64	438240.51	2143395.14	Аналитический	0.50	-
65	438143.56	2143381.99	Аналитический	0.50	-
66	438060.02	2143370.66	Аналитический	0.50	-
67	437942.76	2143354.75	Аналитический	0.50	-
68	437837.05	2143342.93	Аналитический	0.50	-
69	437833.86	2143342.60	Аналитический	0.50	-
70	437831.31	2143343.90	Аналитический	0.50	-
71	437829.25	2143346.16	Аналитический	0.50	-
72	437825.25	2143353.07	Аналитический	0.50	-
73	437816.91	2143351.96	Аналитический	0.50	-
74	437814.54	2143343.02	Аналитический	0.50	-
75	437813.22	2143341.15	Аналитический	0.50	-
76	437810.99	2143340.05	Аналитический	0.50	-
77	437807.08	2143339.78	Аналитический	0.50	-
78	437769.51	2143335.38	Аналитический	0.50	-
79	437711.35	2143328.02	Аналитический	0.50	-
80	437574.94	2143311.89	Аналитический	0.50	-
81	437471.23	2143299.63	Аналитический	0.50	-
82	437341.11	2143283.41	Аналитический	0.50	-
83	437315.12	2143281.20	Аналитический	0.50	-
84	437289.06	2143281.66	Аналитический	0.50	-
85	437253.68	2143285.43	Аналитический	0.50	-

1	2	3	4	5	6
86	437221.71	2143292.06	Аналитический	0.50	-
87	437182.92	2143302.29	Аналитический	0.50	-
88	437146.63	2143314.12	Аналитический	0.50	-
89	437037.43	2143349.39	Аналитический	0.50	-
90	436991.22	2143364.31	Аналитический	0.50	-
91	436885.62	2143398.42	Аналитический	0.50	-
92	436841.56	2143412.67	Аналитический	0.50	-
93	436754.81	2143440.72	Аналитический	0.50	-
94	436663.70	2143470.18	Аналитический	0.50	-
95	436560.65	2143503.51	Аналитический	0.50	-
96	436551.13	2143506.76	Аналитический	0.50	-
97	436550.59	2143508.15	Аналитический	0.50	-
98	436550.62	2143509.91	Аналитический	0.50	-
99	436551.17	2143514.58	Аналитический	0.50	-
100	436541.49	2143518.01	Аналитический	0.50	-
101	436539.26	2143513.58	Аналитический	0.50	-
102	436538.22	2143511.45	Аналитический	0.50	-
103	436537.03	2143510.62	Аналитический	0.50	-
104	436535.54	2143510.35	Аналитический	0.50	-
105	436531.79	2143511.54	Аналитический	0.50	-
106	436416.08	2143548.42	Аналитический	0.50	-
107	436281.10	2143591.09	Аналитический	0.50	-
108	436191.95	2143619.27	Аналитический	0.50	-
109	436089.48	2143652.51	Аналитический	0.50	-
110	436051.51	2143664.87	Аналитический	0.50	-
111	435991.52	2143684.39	Аналитический	0.50	-
112	435923.48	2143706.52	Аналитический	0.50	-
113	435873.47	2143722.79	Аналитический	0.50	-
114	435796.41	2143747.49	Аналитический	0.50	-
115	435688.46	2143782.08	Аналитический	0.50	-
116	435629.02	2143801.13	Аналитический	0.50	-
117	435570.06	2143820.03	Аналитический	0.50	-
118	435497.96	2143843.13	Аналитический	0.50	-
119	435420.94	2143867.29	Аналитический	0.50	-
120	435330.46	2143895.67	Аналитический	0.50	-
121	435283.86	2143910.29	Аналитический	0.50	-
122	435281.55	2143912.35	Аналитический	0.50	-
123	435279.96	2143914.86	Аналитический	0.50	-
124	435277.87	2143926.59	Аналитический	0.50	-
125	435264.83	2143926.24	Аналитический	0.50	-
126	435264.45	2143921.70	Аналитический	0.50	-
127	435263.59	2143919.66	Аналитический	0.50	-
128	435261.89	2143918.73	Аналитический	0.50	-
129	435257.86	2143918.29	Аналитический	0.50	-
130	435231.27	2143925.32	Аналитический	0.50	-
131	435207.68	2143927.79	Аналитический	0.50	-
132	435179.39	2143926.25	Аналитический	0.50	-
133	435153.19	2143920.67	Аналитический	0.50	-

1	2	3	4	5	6
134	435125.72	2143910.55	Аналитический	0.50	-
135	435095.97	2143897.82	Аналитический	0.50	-
136	435034.74	2143872.51	Аналитический	0.50	-
137	434956.97	2143840.37	Аналитический	0.50	-
138	434893.31	2143814.06	Аналитический	0.50	-
139	434772.13	2143761.98	Аналитический	0.50	-
140	434655.43	2143715.06	Аналитический	0.50	-
141	434538.52	2143668.05	Аналитический	0.50	-
142	434473.80	2143641.18	Аналитический	0.50	-
143	434469.57	2143639.54	Аналитический	0.50	-
144	434464.87	2143640.11	Аналитический	0.50	-
145	434457.81	2143646.77	Аналитический	0.50	-
146	434455.15	2143651.65	Картометрический	5.00	-
147	434429.48	2143708.42	Картометрический	5.00	-
148	434391.89	2143799.79	Картометрический	5.00	-
149	434366.69	2143861.03	Картометрический	5.00	-
150	434321.07	2143976.82	Картометрический	5.00	-
151	434282.75	2144074.07	Картометрический	1.00	-
152	434148.25	2144420.48	Картометрический	1.00	-
153	434143.03	2144433.20	Картометрический	1.00	-
154	434134.44	2144435.67	Картометрический	1.00	-
155	434079.31	2144575.89	Картометрический	1.00	-
156	433990.14	2144795.13	Картометрический	1.00	-
157	433971.95	2144800.36	Картометрический	1.00	-
158	434125.12	2144413.48	Картометрический	1.00	-
159	434266.63	2144067.73	Картометрический	1.00	-
160	434350.61	2143855.93	Картометрический	5.00	-
161	434439.53	2143637.56	Аналитический	0.50	-
162	434478.83	2143552.19	Аналитический	0.50	-
163	434500.49	2143502.46	Аналитический	0.50	-
164	434546.21	2143397.48	Аналитический	0.50	-
165	434598.67	2143277.22	Аналитический	0.50	-
166	434649.76	2143160.12	Аналитический	0.50	-
167	434727.43	2142980.62	Аналитический	0.50	-
168	434760.37	2142905.06	Аналитический	0.50	-
169	434807.97	2142795.90	Аналитический	0.50	-
170	434828.34	2142749.17	Аналитический	0.50	-
171	434886.76	2142613.95	Аналитический	0.50	-
172	434929.78	2142517.70	Аналитический	0.50	-
173	434967.26	2142423.68	Аналитический	0.50	-
174	434996.38	2142362.24	Аналитический	0.50	-
175	435038.00	2142274.39	Аналитический	0.50	-
176	435099.19	2142145.24	Аналитический	0.50	-
177	435121.77	2142092.25	Аналитический	0.50	-
178	435162.04	2141997.75	Аналитический	0.50	-
179	435198.91	2141911.22	Аналитический	0.50	-
180	435215.63	2141871.99	Аналитический	0.50	-
181	435238.85	2141817.48	Аналитический	0.50	-

1	2	3	4	5	6
182	435272.46	2141738.61	Аналитический	0.50	-
183	435314.24	2141640.07	Аналитический	0.50	-
184	435350.08	2141555.52	Аналитический	0.50	-
185	435400.50	2141436.57	Аналитический	0.50	-
186	435426.83	2141374.45	Аналитический	0.50	-
187	435455.93	2141307.80	Аналитический	0.50	-
188	435501.62	2141203.16	Аналитический	0.50	-
189	435565.84	2141059.37	Аналитический	0.50	-
190	435621.66	2140936.30	Аналитический	0.50	-
191	435672.77	2140824.48	Аналитический	0.50	-
192	435713.80	2140733.80	Аналитический	0.50	-
193	435747.30	2140659.65	Аналитический	0.50	-
194	435775.49	2140600.45	Аналитический	0.50	-
195	435797.84	2140553.52	Аналитический	0.50	-
196	435845.50	2140447.32	Аналитический	0.50	-
197	435888.35	2140351.64	Аналитический	0.50	-
198	435929.65	2140257.11	Аналитический	0.50	-
199	435967.85	2140170.52	Аналитический	0.50	-
200	435993.86	2140111.01	Аналитический	0.50	-
201	435986.51	2140107.17	Аналитический	0.50	-
202	436014.47	2140043.00	Аналитический	0.50	-
203	435998.77	2140036.16	Аналитический	0.50	-
204	436017.84	2139993.20	Аналитический	0.50	-
205	436029.88	2139998.45	Аналитический	0.50	-
206	436136.31	2139746.23	Аналитический	0.50	-
207	436137.44	2139733.62	Аналитический	0.50	-
208	436137.50	2139730.10	Аналитический	0.50	-
209	436137.35	2139722.65	Аналитический	0.50	-
210	436136.87	2139715.86	Аналитический	0.50	-
211	436135.70	2139706.16	Аналитический	0.50	-
212	436134.11	2139697.42	Аналитический	0.50	-
213	436133.38	2139693.93	Аналитический	0.50	-
214	436129.45	2139679.45	Аналитический	0.50	-
215	436128.89	2139677.78	Аналитический	0.50	-
216	436123.04	2139663.05	Аналитический	0.50	-
217	436122.29	2139661.42	Аналитический	0.50	-
218	436121.92	2139660.61	Аналитический	0.50	-
219	436114.50	2139646.65	Аналитический	0.50	-
220	436113.58	2139645.11	Аналитический	0.50	-
221	436104.23	2139631.31	Аналитический	0.50	-
222	436103.15	2139629.89	Аналитический	0.50	-
223	436102.61	2139629.19	Аналитический	0.50	-
224	436091.72	2139616.59	Аналитический	0.50	-
225	436078.19	2139604.11	Аналитический	0.50	-
226	436063.27	2139593.26	Аналитический	0.50	-
227	436055.06	2139588.10	Аналитический	0.50	-
228	436047.40	2139583.89	Аналитический	0.50	-
229	436042.66	2139581.70	Аналитический	0.50	-

1	2	3	4	5	6
230	436030.37	2139576.88	Аналитический	0.50	-
231	436023.68	2139574.66	Аналитический	0.50	-
232	436016.62	2139572.64	Аналитический	0.50	-
233	436009.77	2139571.30	Аналитический	0.50	-
234	435995.87	2139569.49	Аналитический	0.50	-
235	435990.03	2139569.43	Аналитический	0.50	-
236	436075.62	2139533.70	Аналитический	0.50	-
237	436304.53	2139436.12	Аналитический	0.50	-
238	436327.26	2139426.43	Аналитический	0.50	-
239	436343.37	2139419.56	Аналитический	0.50	-
240	436337.23	2139425.30	Аналитический	0.50	-
241	436333.65	2139428.64	Аналитический	0.50	-
242	436328.62	2139435.85	Аналитический	0.50	-
243	436309.45	2139474.44	Аналитический	0.50	-
244	436309.12	2139475.18	Аналитический	0.50	-
245	436308.36	2139476.88	Аналитический	0.50	-
246	436306.10	2139482.01	Аналитический	0.50	-
247	436303.12	2139488.92	Аналитический	0.50	-
248	436301.57	2139492.55	Аналитический	0.50	-
249	436300.61	2139494.37	Аналитический	0.50	-
250	436292.18	2139510.38	Аналитический	0.50	-
251	436283.22	2139528.75	Аналитический	0.50	-
252	436273.92	2139546.46	Аналитический	0.50	-
253	436269.41	2139555.16	Аналитический	0.50	-
254	436267.44	2139559.46	Аналитический	0.50	-
255	436265.42	2139563.87	Аналитический	0.50	-
256	436258.28	2139577.35	Аналитический	0.50	-
257	436255.65	2139582.38	Аналитический	0.50	-
258	436246.95	2139599.18	Аналитический	0.50	-
259	436240.22	2139614.03	Аналитический	0.50	-
260	436238.79	2139617.15	Аналитический	0.50	-
261	436230.53	2139635.15	Аналитический	0.50	-
262	436222.49	2139652.65	Аналитический	0.50	-
263	436215.01	2139671.56	Аналитический	0.50	-
264	436214.29	2139673.36	Аналитический	0.50	-
265	436200.80	2139706.37	Аналитический	0.50	-
266	436191.61	2139727.12	Аналитический	0.50	-
267	436182.83	2139745.12	Аналитический	0.50	-
268	436174.35	2139763.17	Аналитический	0.50	-
269	436162.40	2139794.41	Аналитический	0.50	-
270	436143.09	2139844.87	Аналитический	0.50	-
271	436141.83	2139847.59	Аналитический	0.50	-
272	436086.61	2139971.90	Аналитический	0.50	-
273	436102.15	2139978.80	Аналитический	0.50	-
274	436083.07	2140021.76	Аналитический	0.50	-
275	436067.54	2140014.86	Аналитический	0.50	-
276	436020.79	2140122.11	Аналитический	0.50	-
277	436012.74	2140118.75	Аналитический	0.50	-

1	2	3	4	5	6
278	435986.04	2140178.68	Аналитический	0.50	-
279	435947.24	2140267.11	Аналитический	0.50	-
280	435903.41	2140366.90	Аналитический	0.50	-
281	435863.50	2140456.03	Аналитический	0.50	-
282	435828.93	2140532.57	Аналитический	0.50	-
283	435792.25	2140608.98	Аналитический	0.50	-
284	435763.77	2140668.33	Аналитический	0.50	-
285	435708.92	2140790.00	Аналитический	0.50	-
286	435689.39	2140833.33	Аналитический	0.50	-
287	435637.82	2140944.85	Аналитический	0.50	-
288	435585.16	2141058.74	Аналитический	0.50	-
289	435533.93	2141178.12	Аналитический	0.50	-
290	435488.64	2141283.64	Аналитический	0.50	-
291	435445.57	2141383.99	Аналитический	0.50	-
292	435412.41	2141461.79	Аналитический	0.50	-
293	435369.30	2141562.93	Аналитический	0.50	-
294	435333.02	2141648.06	Аналитический	0.50	-
295	435290.83	2141747.06	Аналитический	0.50	-
296	435257.47	2141825.48	Аналитический	0.50	-
297	435217.28	2141919.96	Аналитический	0.50	-
298	435179.85	2142007.47	Аналитический	0.50	-
299	435140.95	2142099.41	Аналитический	0.50	-
300	435116.12	2142157.75	Аналитический	0.50	-
301	435057.59	2142282.29	Аналитический	0.50	-
302	435014.70	2142372.12	Аналитический	0.50	-
303	434986.40	2142431.78	Аналитический	0.50	-
304	434947.79	2142528.01	Аналитический	0.50	-
305	434902.82	2142628.65	Аналитический	0.50	-
306	434864.08	2142718.31	Аналитический	0.50	-
307	434814.56	2142833.31	Аналитический	0.50	-
308	434780.03	2142914.13	Аналитический	0.50	-
309	434746.25	2142992.36	Аналитический	0.50	-
310	434668.67	2143170.31	Аналитический	0.50	-
311	434616.13	2143285.82	Аналитический	0.50	-
312	434562.83	2143403.00	Аналитический	0.50	-
313	434517.10	2143508.12	Аналитический	0.50	-
314	434473.57	2143608.16	Аналитический	0.50	-
315	434474.30	2143612.49	Аналитический	0.50	-
316	434476.76	2143617.52	Аналитический	0.50	-
317	434478.83	2143620.19	Аналитический	0.50	-
318	434522.78	2143640.55	Аналитический	0.50	-
319	434553.78	2143655.67	Аналитический	0.50	-
320	434555.62	2143655.47	Аналитический	0.50	-
321	434557.20	2143654.50	Аналитический	0.50	-
322	434562.59	2143647.70	Аналитический	0.50	-
323	434568.50	2143650.17	Аналитический	0.50	-
324	434568.83	2143658.15	Аналитический	0.50	-
325	434570.05	2143660.30	Аналитический	0.50	-

1	2	3	4	5	6
326	434571.47	2143661.69	Аналитический	0.50	-
327	434575.82	2143663.54	Аналитический	0.50	-
328	434661.29	2143698.96	Аналитический	0.50	-
329	434775.20	2143745.91	Аналитический	0.50	-
330	434900.60	2143797.60	Аналитический	0.50	-
331	434961.34	2143822.61	Аналитический	0.50	-
332	435041.44	2143855.56	Аналитический	0.50	-
333	435108.21	2143883.07	Аналитический	0.50	-
334	435142.94	2143896.29	Аналитический	0.50	-
335	435180.07	2143905.98	Аналитический	0.50	-
336	435199.10	2143907.67	Аналитический	0.50	-
337	435231.52	2143904.63	Аналитический	0.50	-
338	435263.60	2143896.93	Аналитический	0.50	-
339	435273.54	2143894.20	Аналитический	0.50	-
340	435325.10	2143877.09	Аналитический	0.50	-
341	435414.32	2143847.48	Аналитический	0.50	-
342	435492.39	2143821.58	Аналитический	0.50	-
343	435608.62	2143784.10	Аналитический	0.50	-
344	435701.95	2143754.00	Аналитический	0.50	-
345	435791.41	2143725.16	Аналитический	0.50	-
346	435885.06	2143694.96	Аналитический	0.50	-
347	435988.86	2143661.91	Аналитический	0.50	-
348	436083.50	2143631.78	Аналитический	0.50	-
349	436185.49	2143599.29	Аналитический	0.50	-
350	436275.34	2143571.12	Аналитический	0.50	-
351	436440.88	2143519.23	Аналитический	0.50	-
352	436537.82	2143488.57	Аналитический	0.50	-
353	436656.84	2143450.09	Аналитический	0.50	-
354	436749.38	2143420.15	Аналитический	0.50	-
355	436838.74	2143391.27	Аналитический	0.50	-
356	436879.36	2143378.14	Аналитический	0.50	-
357	436985.61	2143343.72	Аналитический	0.50	-
358	437098.04	2143307.26	Аналитический	0.50	-
359	437099.48	2143305.74	Аналитический	0.50	-
360	437101.66	2143302.90	Аналитический	0.50	-
361	437103.03	2143299.80	Аналитический	0.50	-
362	437103.59	2143294.55	Аналитический	0.50	-
363	437113.39	2143293.79	Аналитический	0.50	-
364	437114.74	2143298.69	Аналитический	0.50	-
365	437116.42	2143299.72	Аналитический	0.50	-
366	437118.87	2143300.25	Аналитический	0.50	-
367	437120.56	2143300.09	Аналитический	0.50	-
368	437164.81	2143285.24	Аналитический	0.50	-
369	437195.70	2143276.08	Аналитический	0.50	-
370	437227.36	2143269.29	Аналитический	0.50	-
371	437257.72	2143263.56	Аналитический	0.50	-
372	437289.12	2143260.87	Аналитический	0.50	-
373	437313.56	2143260.99	Аналитический	0.50	-

1	2	3	4	5	6
374	437341.39	2143263.06	Аналитический	0.50	-
375	437473.18	2143279.65	Аналитический	0.50	-
376	437578.19	2143291.93	Аналитический	0.50	-
377	437677.85	2143303.21	Аналитический	0.50	-
378	437784.28	2143316.16	Аналитический	0.50	-
379	437818.53	2143320.17	Аналитический	0.50	-
380	437819.96	2143319.88	Аналитический	0.50	-
381	437820.91	2143318.78	Аналитический	0.50	-
382	437824.91	2143310.81	Аналитический	0.50	-
383	437836.94	2143313.44	Аналитический	0.50	-
384	437836.86	2143318.94	Аналитический	0.50	-
385	437837.47	2143320.33	Аналитический	0.50	-
386	437838.88	2143321.44	Аналитический	0.50	-
387	437945.43	2143333.50	Аналитический	0.50	-
388	438064.66	2143349.30	Аналитический	0.50	-
389	438144.83	2143359.93	Аналитический	0.50	-
390	438244.82	2143373.67	Аналитический	0.50	-
391	438348.49	2143387.92	Аналитический	0.50	-
392	438484.93	2143406.66	Аналитический	0.50	-
393	438591.26	2143420.11	Аналитический	0.50	-
394	438761.14	2143441.61	Аналитический	0.50	-
395	438868.29	2143456.13	Аналитический	0.50	-
396	438967.63	2143469.45	Аналитический	0.50	-
397	439048.71	2143480.59	Аналитический	0.50	-
398	439167.81	2143496.95	Аналитический	0.50	-
399	439267.87	2143510.69	Аналитический	0.50	-
400	439374.80	2143525.38	Аналитический	0.50	-
401	439471.14	2143538.61	Аналитический	0.50	-
402	439566.14	2143551.67	Аналитический	0.50	-
403	439667.51	2143565.70	Аналитический	0.50	-
404	439784.70	2143581.68	Аналитический	0.50	-
405	439864.05	2143592.90	Аналитический	0.50	-
406	439970.13	2143606.97	Аналитический	0.50	-
407	440059.64	2143620.56	Аналитический	0.50	-
408	440140.73	2143632.53	Аналитический	0.50	-
409	440204.48	2143642.39	Аналитический	0.50	-
410	440261.12	2143650.46	Аналитический	0.50	-
411	440262.62	2143650.04	Аналитический	0.50	-
412	440263.76	2143649.32	Аналитический	0.50	-
413	440264.30	2143648.26	Аналитический	0.50	-
414	440265.47	2143644.09	Аналитический	0.50	-
415	440277.22	2143643.42	Аналитический	0.50	-
416	440278.88	2143648.87	Аналитический	0.50	-
417	440280.06	2143650.20	Аналитический	0.50	-
418	440281.05	2143650.84	Аналитический	0.50	-
419	440282.44	2143651.46	Аналитический	0.50	-
420	440283.73	2143651.65	Аналитический	0.50	-
421	440356.34	2143662.34	Аналитический	0.50	-

1	2	3	4	5	6
422	440455.74	2143677.32	Аналитический	0.50	-
423	440594.79	2143698.28	Аналитический	0.50	-
424	440691.34	2143712.83	Аналитический	0.50	-
425	440786.09	2143727.12	Аналитический	0.50	-
426	440872.31	2143740.04	Аналитический	0.50	-
427	440922.30	2143746.83	Аналитический	0.50	-
428	440923.54	2143746.55	Аналитический	0.50	-
429	440926.01	2143745.05	Аналитический	0.50	-
430	440927.34	2143743.41	Аналитический	0.50	-
431	440927.44	2143737.32	Аналитический	0.50	-
432	440937.14	2143735.40	Аналитический	0.50	-
433	440941.19	2143745.31	Аналитический	0.50	-
434	440943.67	2143748.04	Аналитический	0.50	-
435	440946.48	2143749.41	Аналитический	0.50	-
436	440973.18	2143753.55	Аналитический	0.50	-
437	441082.52	2143770.63	Аналитический	0.50	-
438	441153.34	2143781.69	Аналитический	0.50	-
439	441206.91	2143790.80	Аналитический	0.50	-
440	441350.73	2143815.26	Аналитический	0.50	-
441	441478.77	2143837.04	Аналитический	0.50	-
1	441514.92	2143843.09	Аналитический	0.50	-
3. Сведения о характерных точках части (частей) границы объекта					
Обозначение характерных точек части границы	Координаты, м		Метод определения координат характерной точки	Средняя квадратическая погрешность положения характерной точки (Mt), м	Описание обозначения точки на местности (при наличии)
	X	Y			
1	2	3	4	5	6
Часть №					
-	-	-	-	-	-

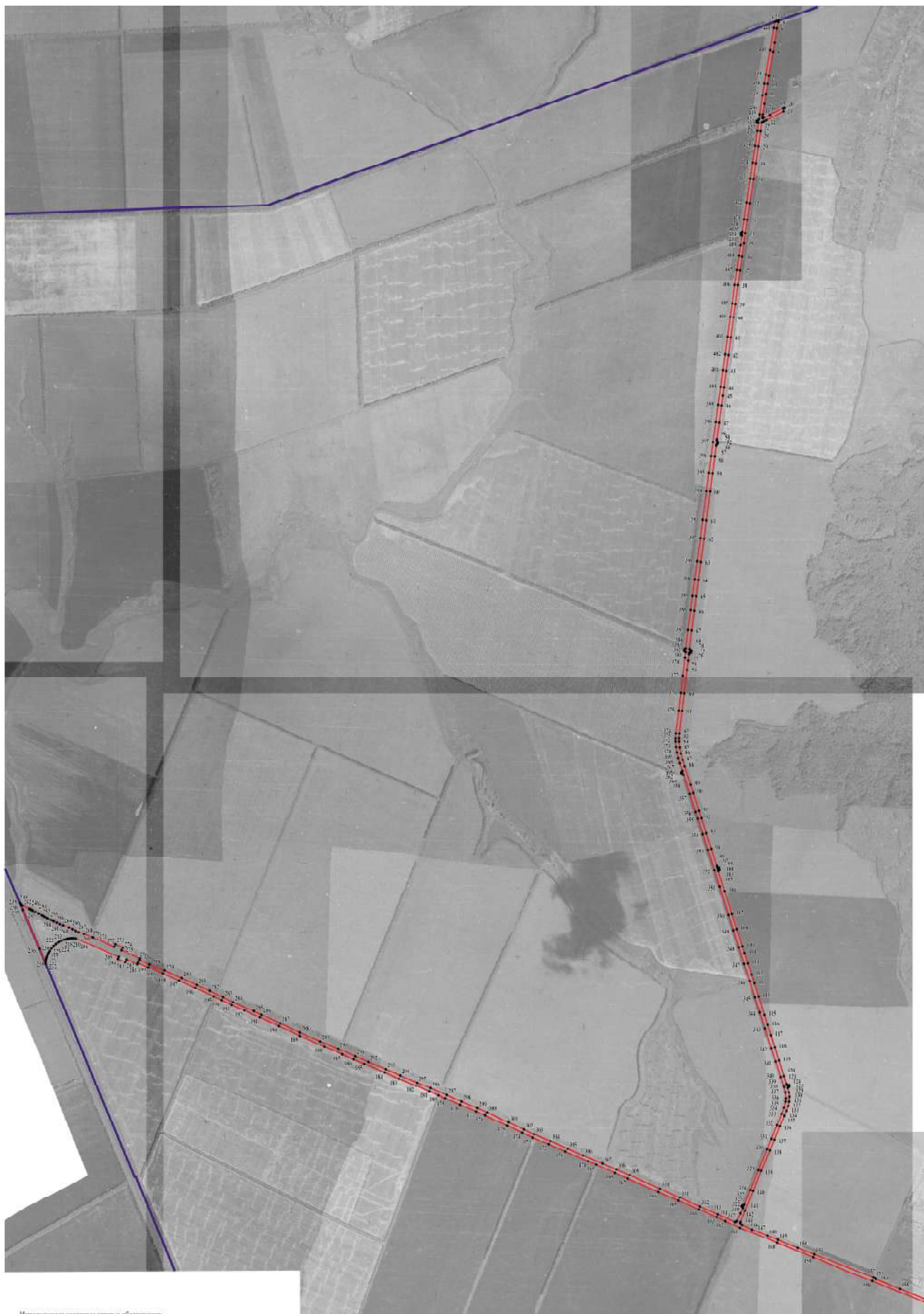

- Исполнительские условные знаки и обозначения:
- граница территориальной зоны
 - граница муниципального образования
 - характеристика точки грани территориальной зоны

Масштаб 1:10000

Руководитель БУ ВО «Нормативно-проектный центр»
Подпись: Ю. В. Шалыгина Дата: « 02 » августа 2021г.
Место для отбора проб при определении состава и содержания химических элементов границ объекта

».